REGIONE AUTÒNOMA DE SARDIGNA
REGIONE AUTONOMA DELLA SARDEGNA

ASSESSORADU DE SA DEFENSA DE S'AMBIENTE
ASSESSORATO DELLA DIFESA DELL'AMBIENTE

DIREZIONE GENERALE DELL'AMBIENTE
SERVIZIO TUTELA DELLA NATURA

PIANO DI GESTIONE DELLA ZPS

Campidano Centrale ITB043054

5 Carta delle azioni di gestione

Giugno 2014 — scala 1:5.000

provincia del MEDIO CAMPIDANO

Legenda

- ZPS "Campidano Centrale" (ITB043054)
- SIC "Monte Arcuentu e Rio Piscinas" (ITB040031)
- Limiti amministrativi comunali
- Idrografia
- Bacini d'acqua
- Insediamenti agricoli presenti nel sito
- Incremento e miglioramento degli ambienti naturali

Interventi attivi (IA)

Simbolo	Codice	Titolo
	IA1	Riqualificazione delle aree ripariie e consolidamento degli argini
	IA2	Riqualificazione paesaggistica e ambientale del Lago di Cava (azione complessa 2 - Parco del Lago di Cava) - Ipotesi di interventi di incremento degli habitat - Ipotesi di interventi di miglioramento ambientale dei bacini idrici
	IA3	Interventi il ripristino della continuità ecologica, realizzazione di sistemi di siepi, filari e integrazione dei margini - Ipotesi di interventi di ricostituzione di siepi e filari arborei - Ipotesi di ricostituzione di sistemi arborei e fasce tampone
	IA4	Riqualificazione della borgata agricola di Sa Zeppara (azione complessa 1)
	IA5	Interventi di pulizia, rimozione rifiuti e bonifica delle discariche abusive. Azione di sensibilizzazione sul tema rifiuti
	IA6	Riqualificazione dell'area del Bosco di S. Antonio (azione complessa 4 - Parco di Sant'Antonio)
	IA7	Interventi per la conservazione e l'ampliamento degli habitat comunitari
	IA8	Acquisizione di aree ed immobili attraverso donazioni liberali, donazioni convenzionate, esproprio e compravendite *(individuazione preliminare delle possibili aree di intervento)*
	IA9	Riqualificazione paesaggistica e ambientale della discarica (azione complessa 3) - Ipotesi di interventi di incremento degli habitat - Ipotesi di interventi di creazione di aree umide
	IA10	Realizzazione di condotta idrica per irrigazione
	IA11	Infrastrutturazione tecnologica per migliorare il controllo del territorio
	IA12	Recupero di un'azienda agricola sul Rio Sitzerri
	IA13	Interventi di riqualificazione delle strade rurali

Incentivazioni (IN)

Simbolo	Codice	Titolo
	IN1	Incentivi per promozione di attività turistico-ricreative compatibili: *(Ipotesi di percorso di fruizione (ciclabile, pedonale, ecc.)*
	IN2	Incentivi per il riequipaggiamento paesistico. Interventi selvicolturali su terreni privati: incremento di siepi e filari alberati, sistemi arborei e fasce tampone
	IN3	Incentivazione per la conversione dell'agricoltura verso forme a maggiore compatibilità ambientale
	IN4	Promozione di attività integrative all'agricoltura

Gli interventi di tipo RE (Regolamentazioni), MR (Programmi di monitoraggio e/o ricerca) e PD (Programmi didattici) non sono localizzabili sul territorio del sito, pertanto non sono riportati nella cartografia.

Provincia del Medio Campidano
Settore Programmazione Servizio Pianificazione Territoriale
Dott. Ing. Pierandrea Bandinu | *Direttore Generale*
Dott. Paolo DeMuro | *Coordinatore Ufficio del Piano*

Settore Valutazioni Ambientali Servizio Ambiente
Dott.ssa Luisanna Massa | *Coordinamento VAS*

Consulenze Specialistiche
Dott. Arch. Enrica Campus | *Coordinamento metodologico e pianificazione*
Dott.ssa Federica Caria | *Caratterizzazione socio-economica*
Dott. Geol. Maurizio Costa | *Caratterizzazione abiotica*
Dott. Agr. Antonello Esca | *Caratterizzazione biotica e agro- forestale*
Dott.ssa Raffaella Sanna | *Cartografia e caratterizzazione biotica*
Dott.ssa Patrizia Sechi | *Coordinamento VAS e caratterizzazione biotica*
Dott. Ing. Matteo Simbula | *Sistema Informativo Territoriale e Urbanistica*

Comune di Guspini
Dott. Ing. Federica Pinna | *Responsabile del Settore Urbanistica e Edilizia Privata*
Dott. Ing. Elisabetta Floris | *Settore Urbanistica e Edilizia Privata*

Contatti e riferimenti
Ufficio del Piano Servizio Pianificazione Territoriale
Via Pagano N. 22 - 09025 Sanluri (VS)
+39 070 9356701 – 736
e-mail piano@provincia.mediocampidano.it
PEC: protocollogenerale@pec.provincia.mediocampidano.it
www.provincia.mediocampidano.it

Piano finanziato con
Fondo Europeo Agricolo per lo Sviluppo Rurale – Programma di Sviluppo Rurale per la Sardegna 2007/2013. Asse 4 – Attuazione dell'approccio Leader. Misura a regia regionale 323, azione 1, sottoazione 1 "Tutela e riqualificazione del patrimonio rurale – Stesura ed aggiornamento dei Piani di Gestione dei siti Natura 2000"

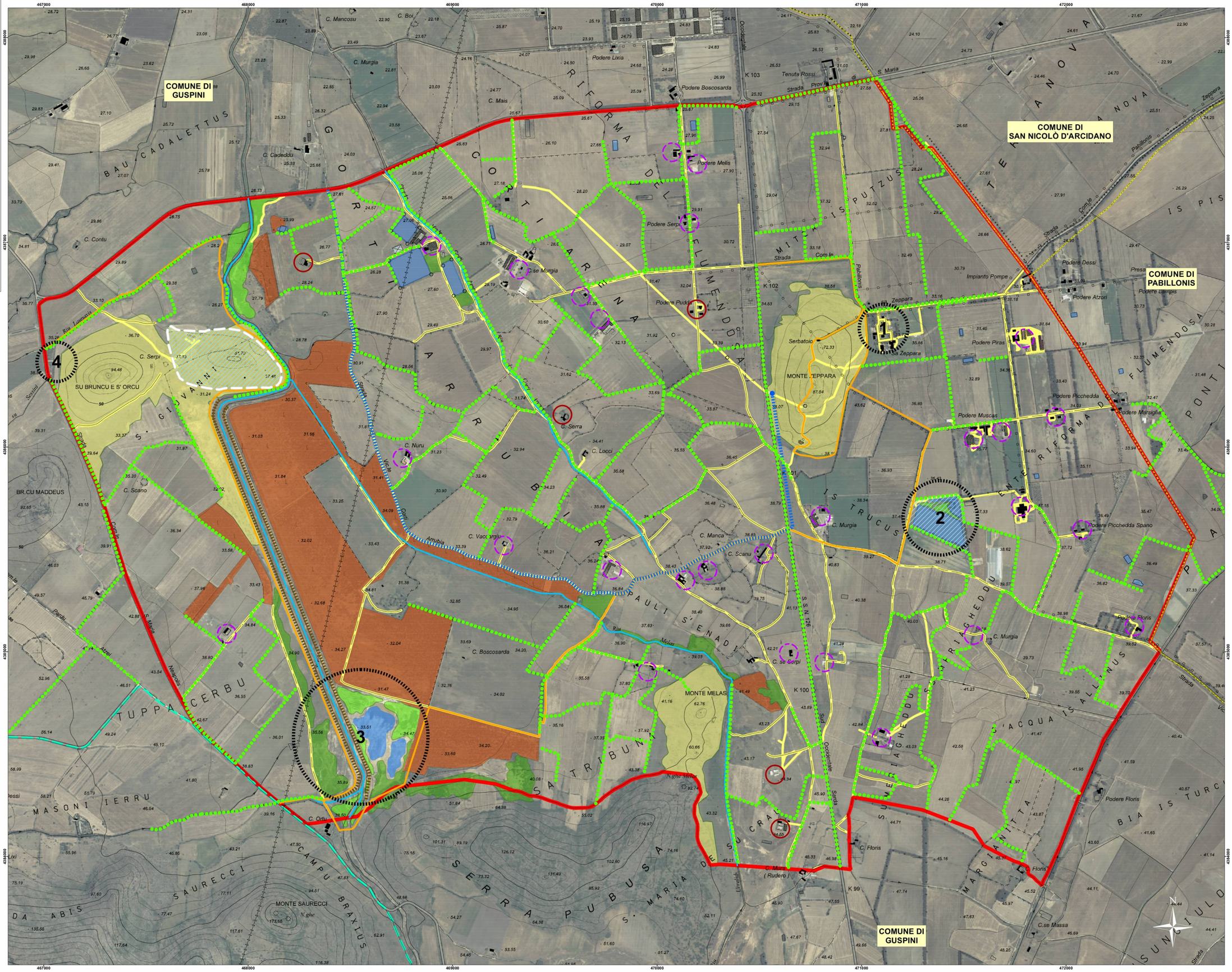
COMUNE DI GUSPINI
COMUNE DI SAN NICOLÒ D'ARCIDANO
COMUNE DI PABILLONIS
COMUNE DI GUSPINI
1
2
3
4
SU BRUNCU E S' ORCU
MONTE ZEPPARA
MONTE MELAS
MONTE SAURECCI
Sa Zeppara
Podere Lixia
Podere Boscosarda
Podere Melis
Podere Serpi
Podere Puddu
Podere Dessi
Podere Atzori
Podere Piras
Podere Picchedda
Podere Marsiglia
Podere Muscas
Podere Picchedda Spano
Podere Floris
Serbatoio
Impianto Pompe
C. Serpi
C. Scano
C. Nuru
C. Serra
C. Locci
C. Vaccargiu
C. Boscosarda
C. Manca
C. Scanu
C. Murgia
C. se Sarpi
C. Floris
C. se Massa
C. Mancosu
C. Boi
C. Murgia
C. Mais
C. Cadeddu
C. Contu
C. Ortu
Tenuta Rossi
S. Maria
Strada Prov.le
Strada Com.le
Strada Vicinale
Strada Comunale
Strada Provinciale
Strada Statale
Strada Occidentale Sarda
Strada Vicinale Arrubia
Strada Vicinale Cani
Strada Vicinale Nuraghe
Strada Vicinale Pagliu
Strada Vicinale Sitzerri
Strada Vicinale Zeppara
Strada Vicinale Pabillonis
Strada Vicinale Lindulli
Strada Vicinale Melas
Strada Vicinale Molin
Strada Vicinale Nuraghe Melas
Strada Vicinale Rio Launaxia
Strada Vicinale Rio Sitzerri
Strada Vicinale Rio Zeppara
Strada Vicinale Sitzerri
Strada Vicinale Zeppara
Strada Vicinale Zeppara
Strada Vicinale Zeppara