



COMUNE DI  
**GUSPINI**

ESERCIZIO 2015

PIANO ESECUTIVO DI GESTIONE P.E.G.

*Approvato con Deliberazione di Giunta Comunale n° 169 del 01-10-2015*

## SOMMARIO

PRESENTAZIONE.....	3
SINTESI DELLE RISORSE FINANZIARIE ASSEGNATE .....	6
ORGANIGRAMMA.....	7
SETTORE AMMINISTRATIVO – VICE SEGRETARIO.....	8
<i>RISORSE FINANZIARIE assegnate al Servizio Segreteria, AA.GG .....</i>	<i>8</i>
<i>RISORSE FINANZIARIE SERVIZIO PERSONALE.....</i>	<i>9</i>
<i>RISORSE FINANZIARIE assegnate al Servizio Sistemi Informativi, e-Government e Comunicazione.....</i>	<i>15</i>
SETTORE ECONOMICO FINANZIARIO .....	16
<i>RISORSE FINANZIARIE assegnate al SERVIZIO BILANCIO, PROVVEDITORATO/ECONOMATO.....</i>	<i>16</i>
<i>RISORSE FINANZIARIE assegnate al SERVIZIO ENTRATE .....</i>	<i>21</i>
SETTORE DEMOGRAFICI, URP, ATTIVITA' PRODUTTIVE, SUAP, E PATRIMONIO IMMOBILIARE PRODUTTIVO .....	23
<i>RISORSE FINANZIARIE assegnate ai Servizi Demografici.....</i>	<i>23</i>
<i>RISORSE FINANZIARIE assegnate al Servizio Attività Produttive, SUAP .....</i>	<i>24</i>
<i>RISORSE FINANZIARIE assegnate al Servizio PATRIMONIO IMMOBILIARE PRODUTTIVO.....</i>	<i>25</i>
SETTORE URBANISTICA, OPERE PUBBLICHE .....	26
<i>RISORSE FINANZIARIE assegnate al Servizio Urbanistica, Edilizia Privata.....</i>	<i>26</i>
<i>RISORSE FINANZIARIE assegnate al Servizio Opere Pubbliche .....</i>	<i>28</i>
SETTORE PATRIMONIO, AMBIENTE, UFFICIO DEL PAESAGGIO .....	30
<i>RISORSE FINANZIARIE assegnate al Servizio Politiche Ambientali, Energetiche, Protezione Civile, Agricoltura.....</i>	<i>36</i>
SETTORE SVILUPPO E CULTURA.....	39
<i>RISORSE FINANZIARIE Servizio Pubblica Istruzione, Beni e Attività Culturali, Sport, Turismo, Sviluppo Locale .....</i>	<i>39</i>
S SOCIO ASSISTENZIALE .....	42
<i>RISORSE FINANZIARIE Servizio Sociale Professionale Politiche Giovanili .....</i>	<i>42</i>
SETTORE POLIZIA LOCALE.....	48
<i>RISORSE FINANZIARIE Servizio Polizia Locale.....</i>	<i>48</i>

## PRESENTAZIONE

Il Piano esecutivo di gestione è uno strumento di programmazione dell'Amministrazione comunale.

Il legislatore non ha definito alcun modello per il Peg, perciò la struttura è scelta dall'amministrazione. Di conseguenza, contrariamente agli altri documenti previsionali, il documento è unico per ciascun ente, che lo "disegna" secondo la propria struttura organizzativa e funzionale.

La Giunta ogni anno, sulla base del bilancio, stabilisce quelli che sono gli obiettivi principali del Comune e fornisce ai vari responsabili dei settori le risorse umane e finanziarie per poter migliorare i servizi offerti ai cittadini.

Il Peg è, quindi, un documento che non ha solo contenuti finanziari,



come accade per il bilancio, ma un documento che riporta anche gli obiettivi di gestione e che individua gli strumenti e le dotazioni organiche utilizzate per la realizzazione degli obiettivi.

Il Peg ha la funzione di autorizzare e considerare la spesa in maniera più analitica e vincolante rispetto al bilancio di previsione e collegare gli obiettivi e le dotazioni ai responsabili: è quindi uno strumento di responsabilizzazione.

Il Peg può essere variato in itinere, sempre nel rispetto dei vincoli di bilancio.

## Struttura politica dell'ente

- Sindaco – De Fanti Giuseppe;
- Vice Sindaco – Lisci Alberto – deleghe: Politiche Sociali, Edilizia Residenziale Pubblica, Patrimonio;
- Assessore – Lampis Giovanni Antonio – deleghe: Politiche Comunitarie, Rapporti con Enti Terzi, Sport;
- Assessore – Manca Muriel – deleghe: Urbanistica e Lavori Pubblici;
- Assessore – Tuveri Francesca – deleghe: Beni Culturali, Cultura, Turismo, Pubblica Istruzione.

## Struttura tecnica dell'ente

- Dr.ssa Campo Giovanna Maria Segretario Comunale;
- Dr.ssa Simonetta Usai –Vice Segretario - Posizione Organizzativa Responsabile del Settore Amministrativo – Vice Segretario comprendente i Servizi “Segreteria Affari Generali”; “Personale”; “Sistemi informativi, e-Government, Comunicazione”;
- Dr.ssa Porru Mariangela - Posizione Organizzativa Responsabile del Settore Demografici, Attività Produttive, Patrimonio Immobiliare Produttivo; comprendente i Servizi “Demografici, Elettorale”; “Attività Produttive, SUAP”, “Patrimonio Immobiliare Produttivo”;
- Dr. Saba Valter - Posizione Organizzativa Responsabile del Settore Economico Finanziario comprendente i servizi “Bilancio, Provveditorato, Economato”, “Entrate”;
- Ing. Pinna Federica - Posizione Organizzativa Responsabile del Settore Urbanistica Opere Pubbliche, comprendente i servizi “Opere Pubbliche”; “Urbanistica, Edilizia Privata”;
- Ing. Serafini Maria Claudia - Posizione Organizzativa Responsabile del Settore “Patrimonio Ambiente e Ufficio del Paesaggio”, comprendente i servizi “Ufficio del Paesaggio, Tutela Ambientale e supporto Amministrativo all’Area”; “Patrimonio, Manutenzioni”; “Politiche Ambientali, Energetiche, Protezione Civile, Agricoltura”;
- Comandante Caddedu Danilo - Posizione Organizzativa Responsabile del Settore Corpo di Polizia Municipale comprendente il servizio “Polizia Municipale”;



- Assistente Sociale Manunza Elisabetta - Posizione Organizzativa Responsabile del Settore Socio Assitenziale comprendente il servizio “Sociale Professionale, Politiche Giovanili”;
- Dr.ssa Fanari Gigliola - Posizione Organizzativa Responsabile del Settore Sviluppo e Cultura comprendente il servizio “Pubblica Istruzione, Beni e Attività Culturali, Sport, Turismo, Sviluppo Locale”.

## SINTESI DELLE RISORSE FINANZIARIE ASSEGNATE

ENTRATE	
assegnate in via esclusiva al Responsabile di Settore	
Settore Amministrativo Vice Segretario	€ 122.160,46
Settore Economico Finanziario	€ 11.194.677,45
Settore Demografici Attività Produttive Patrimonio Immobiliare Produttivo	€ 149.659,77
Settore Urbanistica, Opere Pubbliche	€ 743.993,10
Settore Patrimonio, Ambiente e Ufficio del Paesaggio	€ 614.543,94
Settore Sviluppo e Cultura	€ 188.696,16
Settore Socio Assistenziale	€ 4.128.535,48
Settore Corpo di Polizia Locale	€ 52.300,00
<b>TOTALE</b>	<b>€ 17.194.566,36</b>

USCITE	
assegnate in via esclusiva al Responsabile di Settore	
Settore Amministrativo Vice Segretario	€ 3.402.656,76
Settore Economico Finanziario	€ 3.486.810,10
Settore Demografici Attività Produttive Patrimonio Immobiliare Produttivo	€ 48.942,24
Settore Urbanistica, Opere Pubbliche	€ 1.371.267,24
Settore Patrimonio, Ambiente e Ufficio del Paesaggio	€ 3.085.079,80
Settore Sviluppo e Cultura	€ 542.277,27
Settore Socio Assistenziale	€ 5.170.732,95
Settore Corpo di Polizia Locale	€ 86.800,00
<b>TOTALE</b>	<b>€ 17.194.566,36</b>

# ORGANIGRAMMA

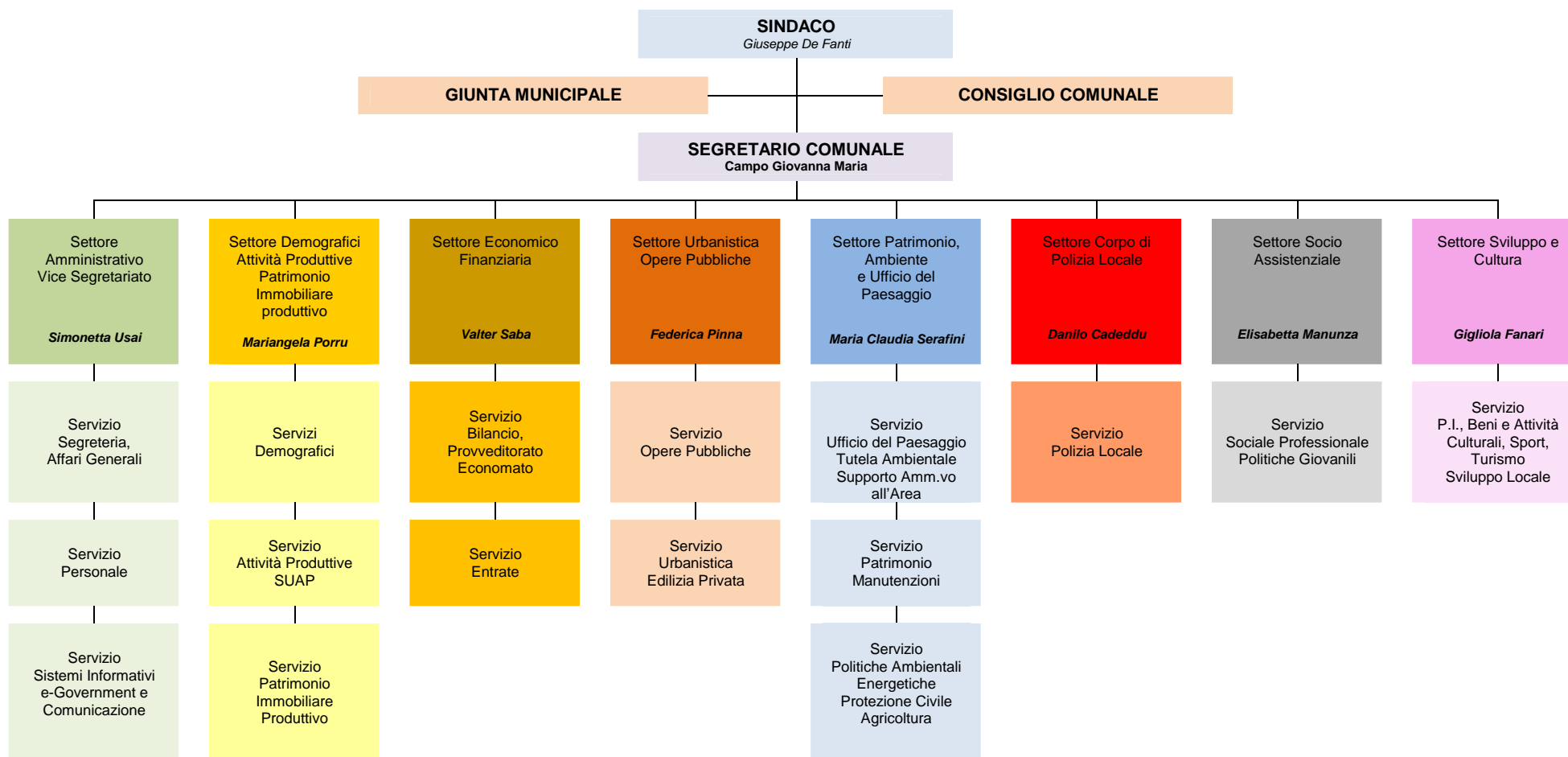



## SETTORE AMMINISTRATIVO – VICE SEGRETARIO

*RESPONSABILE: Dott.ssa Simonetta Usai*

**RESPONSABILE**

Vice Segretario - Funzionario	D3	1
-------------------------------	----	---

**PERSONALE IN DOTAZIONE ORGANICA DEL SERVIZIO SEGRETERIA AA.GG.****Profilo professionale**

Istruttore	C	1
Collaboratore Professionale	B3	2
Collaboratore Professionale T.Parziale	B3	
Operatore Qualificato	B	2

**RISORSE FINANZIARIE assegnate al Servizio Segreteria, AA.GG****Servizio Segreteria, ENTRATE**

Capitolo	Cod. Bilancio	Descrizione	Previsione 2015	
3001 / 0	3.01.3025-00	DIRITTI DI SEGRETERIA	14.800,00	
<b>TOTALE</b>			<b>14.800,00</b>	

**Servizio Segreteria, AA.GG. - USCITE**

Capitolo	Cod. Bilancio	Descrizione	Previsione 2015	
1001 / 10	1.01.01.03-00	INDENN.DI PRESENZA PER ADUNANZE CONSIGLIO E COMMISSIONI	5.500,00	





1001 / 20	1.01.01.03-00	INDENN.DI MISSIONE E RIMB.SPESE SINDACO,ASSESS.E CONS.COM.LI FUNZIONAMENTO ORGANI	1.569,36	
1002 / 1	1.01.01.02-00	FUNZIONAMENTO GIUNTA CONSIGLIO	1.500,00	
1005 / 0	1.01.01.07-21	IRAP GETTONI DI PRESENZA	522,50	
1037 / 0	1.01.02.05-15	QUOTA DIR.SEGR.E ROGITO DA VERS.F.DO MINIST.INTERNO	1.480,00	
1043 / 24	1.01.02.03-00	SPESE POSTALI	8.000,00	
1043 / 32	1.01.02.03-00	DIRITTI DI NOTIFICA	100,00	
1058 / 0	1.01.02.03-00	SPESE PER LITI, ARBITRAGGI E RISARCIMENTI CONTENZIOSO	13.000,00	
1068 / 0	1.01.02.04-00	SPESE PER I LOCALI DELLA SEZ. CIRCOSCR.E IMPIEGO LAVORATORI SERVIZI ISTITUZIONALI	11.000,00	
<b>TOTALE</b>			<b>42.671,86</b>	

**PERSONALE IN DOTAZIONE ORGANICA DEL SERVIZIO PERSONALE**

Profilo professionale		
Istruttore Direttivo	D	1
Istruttore Contabile	C	1
Collaboratore Professionale	B3	1

**RISORSE FINANZIARIE SERVIZIO PERSONALE****Servizio Personale - ENTRATE**

Capitolo	Cod. Bilancio	Descrizione	Previsione 2015
----------	---------------	-------------	-----------------



1024 / 0	1.02.1175-69	TASSA PER L'AMMISS.A CONCORSI PER POSTI DI RUOLO	1.500,00	
2025 / 3	2.02.2145-00	COPERTURA ASSICURAT. LAVORATORI NON BENEFICIARI DI AMMORTIZZATORI SOCIALI	3.000,00	
3000 / 0	3.05.3010-29	RIMBORSO PER SPESE DI PERSONALE (COMANDO, DISTACCO, ETC)	58.649,59	
3000 / 10	3.05.3010-29	RIMBORSO SPESE SEGRETERIA IN CONVENZIONE	36.380,85	
3138 / 30	3.05.3775-29	INTROITI CORSI DI FORMAZIONE - QUOTE ENTI	4.400,00	
3140 / 0	3.05.3775-29	FONDO PER MIGLIOR.EFFICIENZA DEI SERVIZI-PROGETTAZIONE INTERNA - ART. 15 LETT. K	3.430,02	
<b>TOTALE</b>			<b>107.360,46</b>	

### Servizio Personale – USCITE

Capitolo	Cod. Bilancio	Descrizione	Previsione 2015	
1001 / 5	1.01.01.03-00	INDENNITA' AMMINISTRATORI	87.322,63	
1005 / 1	1.01.01.07-21	IRAP	7.263,80	
1021 / 0	1.01.02.01-20	STIPENDI SERVIZIO SEGRETERIA-PERSONALE	359.073,21	
1021 / 1	1.01.03.01-20	STIPENDI SERVIZIO ECONOMICO-FINANZIARIO	133.053,49	
1021 / 2	1.01.04.01-20	STIPENDI SERVIZIO ENTRATE TRIBUTARIE	64.521,80	
1021 / 3	1.01.02.03-00	SERVIZIO SOSTITUTIVO MENSA - BUONI PASTO	12.100,00	
1021 / 4	1.01.04.01-20	COMPENSI INCENTIVI ACCERTAMENTI	3.745,71	
1021 / 6	1.01.02.01-20	TRATTAMENTO ACCESSORIO SEGRETARIO COMUNALE	15.036,18	
1021 / 7	1.01.02.01-20	INDENNITA' DI POSIZIONE E DI RISULTATO	115.497,89	
1021 / 22	1.01.02.01-21	COPERTURA ASSICURATIVA LAVORATORI NON BENEFICIARI DI AMMORTIZZATORI SOCIALI (TRASF. R.A.S.)	3.000,00	



Capitolo	Cod. Bilancio	Descrizione	Previsione 2015	
1021 / 99	1.01.02.01-20	INDENNITA' MANSIONE CENTRALINISTA	1.200,00	
1022 / 0	1.01.02.01-21	ONERI SOCIALI SERVIZIO SEGRETERIA-PERSONALE	96.938,03	
1022 / 1	1.01.03.01-21	ONERI SOCIALI SERVIZIO ECONOMICO-FINANZIARIO	37.363,56	
1022 / 2	1.01.04.01-21	ONERI SOCIALI SERVIZIO ENTRATE TRIBUTARIE	17.197,44	
1022 / 6	1.01.02.01-20	ONERI SOCIALI TRATTAMENTO ACCESSORIO SEGRETARIO	3.578,62	
1022 / 7	1.01.02.01-21	ONERI SOCIALI SU IND. DI POSIZIONE E RISULTATO	30.669,83	
1022 / 10	1.01.02.01-21	ONERI SOCIALI - FONDO MIGLIORAMENTO	105.571,08	
1022 / 20	1.01.02.01-00	FONDO DI PREVIDENZA PERSEO	580,00	
1022 / 99	1.01.02.01-21	ONERI SOCIALI INDENNITA' MANSIONE CENTRALINISTA	291,72	
1024 / 3	1.01.02.03-00	MISSIONI PERSONALE SERVIZIO SEGRETERIA - PERSONALE	300,00	
1025 / 0	1.01.02.07-21	I.R.A.P.	30.032,49	
1025 / 1	1.01.03.07-21	I.R.A.P.	11.280,88	
1025 / 2	1.01.04.07-21	I.R.A.P.	5.377,53	
1025 / 6	1.01.02.07-21	I.R.A.P. - TRATTAMENTO ACCESSORIO SEGRETARIO	1.278,07	
1025 / 7	1.01.02.07-21	I.R.A.P. - INDENNITA' DI POSIZIONE	8.288,96	
1025 / 10	1.01.02.07-21	I.R.A.P. - FONDO MIGLIORAMENTO	27.092,86	
1025 / 99	1.01.02.07-21	I.R.A.P. - INDENNITA' CENTRALINISTA	102,00	
1030 / 0	1.01.02.01-20	INCREMENTO CONTRATTUALE	14.000,00	
1030 / 1	1.01.02.01-21	ONERI SOCIALI - INCREMENTO CONTRATTUALE	3.806,60	



Capitolo	Cod. Bilancio	Descrizione	Previsione 2015	
1030 / 2	1.01.02.07-21	I.R.A.P. - INCREMENTO CONTRATTUALE	1.190,00	
1034 / 0	1.01.02.01-20	ONERI PER L'APPLICAZ.LEGGE 24.5.1970 N. 336, LEGGI VARIE VARIE	2.500,00	
1038 / 0	1.01.02.01-20	DIRITTI DI ROGITO SEGRETARIO COMUNALE	10.000,00	
1038 / 1	1.01.02.01-21	QUOTA DIRITTI DI ROGITO SEGRETARIO COMUNALE ONERI	2.380,00	
1038 / 2	1.01.02.07-21	IRAP DIRITTI DI ROGITO SEGRETARIO COM.	850,00	
1039 / 0	1.01.02.05-19	RIMBORSO TASSA ISCRIZIONE ORDINI PROFESSIONALI.	825,00	
1040 / 1	1.01.02.03-00	FORMAZIONE PERSONALE	4.032,34	
1040 / 2	1.01.02.03-00	FORMAZIONE PERSONALE QUOTA EX L.R. 19	4.085,32	
1041 / 0	1.01.02.03-00	SPESE PER CONCORSI A POSTI VACANTI IN ORGAN.E COMM.VARIE	1.000,00	
1041 / 2	1.01.02.01-20	RETRIBUZIONI PER NUOVE ASSUNZIONI A TEMPO DETERMINATO	5.931,34	
1041 / 3	1.01.02.01-21	ONERI CONTR. SU RETRIB. NUOVE ASS.NI A TEMPO DERERMINATO	1.751,84	
1041 / 4	1.01.02.07-21	IRAP SU RETRIB. NUOVE ASS.NI A TEMPO DETERMINATO	504,16	
1042 / 2	1.01.02.03-00	COMPENSI - NUCLEO VALUTAZIONE	5.368,00	
1076 / 2	1.01.02.03-00	VISITE FISCALI PERSONALE DIPENDENTE	1.640,00	
1081 / 0	1.01.06.01-20	STIPENDI PERSONALE SERVIZIO TECNICO	307.634,12	
1082 / 0	1.01.06.01-21	ONERI SOCIALI PERSONALE SERVIZIO TECNICO	91.674,74	
1095 / 0	1.01.06.07-21	I.R.A.P.	25.742,71	
1111 / 0	1.01.07.01-20	STIPENDI PERSONALE SERVIZIO ANAGRAFE, STATO CIVILE ELETTORALE	87.567,70	
1112 / 0	1.01.07.01-21	ONERI SOCIALI PERSONALE SERVIZIO ANAGRAFE, STATO CIVILE, ELETTORALE	23.804,01	



Capitolo	Cod. Bilancio	Descrizione	Previsione 2015	
1115 / 0	1.01.07.07-21	I.R.A.P.	7.443,37	
1261 / 0	1.03.01.01-20	STIPENDI PERSONALE SERVIZIO VIGILANZA	272.893,81	
1262 / 0	1.03.01.01-21	ONERI SOCIALI PERSONALE SERVIZIO VIGILANZA	76.743,12	
1275 / 0	1.03.01.07-21	I.R.A.P.	22.737,95	
1561 / 0	1.09.01.01-20	STIPENDI PERSONALE SERVIZIO URBANISTICA	86.872,18	
1562 / 0	1.09.01.01-21	ONERI SOCIALI PERSONALE SERVIZIO URBANISTICA	25.107,73	
1565 / 0	1.09.01.07-21	I.R.A.P.	7.409,12	
1800 / 50	1.09.06.01-20	Cantieri comunali per l'occupazione art. 29, c. 36, L.R. n.5/2015 - competenze	51.603,94	
1800 / 51	1.09.06.01-21	Cantieri comunali per l'occupazione art. 29, c. 36, L.R. 5/2015 - oneri	20.586,16	
1800 / 52	1.09.06.07-21	Cantieri comunali per l'occupazione art. 29, c. 36, L.R. 5/2015 - IRAP	4.374,09	
1871 / 0	1.10.04.01-20	STIPENDI PERSONALE SETTORE SOCIALE	113.829,98	
1872 / 0	1.10.04.01-21	ONERI SOCIALI PERSONALE SETTORE SOCIALE	32.160,87	
1877 / 0	1.10.04.07-21	I.R.A.P.	9.508,11	
1921 / 0	1.08.01.01-20	STIPENDI PERSONALE SERVIZIO VIABILITA', CIRCOLAZIONE STRADALE	67.472,55	
1922 / 0	1.08.01.01-21	ONERI SOCIALI PERSONALE SERVIZIO VIABILITA', CIRCOLAZIONE STRADALE	18.552,19	
1926 / 0	1.08.01.07-21	I.R.A.P.	5.571,76	
2091 / 0	1.11.05.01-20	STIPENDI PERSONALE SERVIZIO COMMERCIO E ATTIVITA' PRODUTTIVE	90.235,44	
2091 / 1	1.11.05.01-20	STIPENDI PERSONALE SERVIZIO SVILUPPO ECONOMICO, BENI CULTURALI	132.783,11	
2092 / 0	1.11.05.01-21	ONERI SOCIALI PERSONALE SERVIZIO COMMERCIO E ATTIVITA' PRODUTTIVE	25.145,16	



Capitolo	Cod. Bilancio	Descrizione	Previsione 2015	
2092 / 1	1.11.05.01-21	ONERI SOCIALI PERSONALE SERVIZIO SVILUPPO ECONOMICO E BENI CULTURALI	37.843,93	
2095 / 0	1.11.05.07-21	I.R.A.P.	6.330,24	
2095 / 1	1.11.05.07-21	I.R.A.P.	11.403,52	
2164 / 1	1.01.02.01-20	FONDO PER MIGLIOR.EFFICIENZA DEI SERVIZI LAVORO STRAORDINARIO	21.605,34	
2164 / 2	1.01.02.01-20	FONDO PER IL MIGLIOR. EFFICIENZA DEI SERVIZI INDENNITA' COLLEGATE CONDIZIONI LAVORO (TURNO, REPERIBILITA'	24.580,81	
2164 / 3	1.01.02.01-20	FONDO RISCHIO PER MIGLIOR. EFFICIENZA DEI SERVIZI INCARICHI DI POSIZIONI ORGANIZZATIVE	25.587,67	
2164 / 4	1.01.02.01-20	FONDO PER MIGLIOR. EFFICIENZA DEI SERVIZI FINANZ.PROGRESSIONI ECONOMICHE NELLA CATEGORIA	107.947,23	
2164 / 5	1.01.02.01-20	FONDO PER MIGLIOR. EFFICIENZA DEI SERVIZI COMPENSI LEGATI ALLA PRODUTTIVITA' COLLETTIVA	142.448,50	
2164 / 8	1.01.02.01-20	FONDO PER MIGLIORAM.EFFICIENZA DEI SERVIZI INDENNITA' CCNL 6/7/95	1.549,38	
2164 / 9	1.01.02.01-20	FONDO PER MIGLIORAM.EFFICIENZA DEI SERVIZI INDENNITA' DI DISAGIO	11.785,61	
2164 / 10	1.01.02.01-20	FONDO PER IL MIGLIORAMENTO DEI SERVIZI FINANZIAMENTO LED	7.400,20	
2164 / 11	1.01.02.01-20	FONDO PER IL MIGLIORAM. EFFICIENZA DEI SERVIZI	37.996,15	
2164 / 12	1.01.02.01-20	INCENTIVI PROGETTAZIONE EX ART. 92 D.LGS. 163/2006	3.430,02	
<b>TOTALE</b>			<b>3.284.984,90</b>	

## PERSONALE IN DOTAZIONE ORGANICA DEL SERVIZIO SISTEMI INFORMATIVI, E-GOVERMENT E COMUNICAZIONE

### Profilo professionale

Istruttore Direttivo	D	1
Istruttore Informatico	C	1



Istruttore Tecnico di Marketing ect. ect.

C

1

P.T. 50% con settore Sviluppo

**RISORSE FINANZIARIE assegnate al Servizio Sistemi Informativi, e-Government e Comunicazione****Servizio, Sistemi Informativi, e-Government e Comunicazione ENTRATE****Servizio, Sistemi Informativi, e-Government e Comunicazione USCITE**

Capitolo	Cod. Bilancio	Descrizione	Previsione 2015	
1002 / 11	1.01.01.03-00	SPESE TELEFONIA GIUNTA MUNICIPALE	3.500,00	
1043 / 21	1.01.02.03-00	UFFICI COMUNALI TELEFONIA	6.000,00	
1043 / 41	1.01.08.03-00	TELEFONIA MOBILE	7.500,00	
1053 / 0	1.01.02.03-00	FUNZIONAMENTO DEL CENTRO ELETTRONICO	42.000,00	
1053 / 1	1.01.02.02-00	ACQUISTO BENI FUNZIONAMENTO CENTRO ELETTRONICO	1.500,00	
2078 / 10	1.07.01.03-00	CANONE RETE WI - FI SPAZI APERTI AL PUBBLICO	4.500,00	
3006 / 70	2.01.02.05-62	ACQUISTO PERSONAL COMPUTER, SOFTWARE UFFICI COM.LI	10.000,00	
<b>TOTALE</b>			<b>75.000,00</b>	

<b>TOTALE RESPONSABILE SETTORE AMMINISTRATIVO - VICE SEGRETARIO</b>	<b>ENTRATE</b>	<b>122.160,46</b>
<b>TOTALE RESPONSABILE SETTORE AMMINISTRATIVO - VICE SEGRETARIO</b>	<b>USCITE</b>	<b>3.402.656,76</b>

**SETTORE ECONOMICO FINANZIARIO****RESPONSABILE: Dott. Valter Saba**

<b>RESPONSABILE - POSIZIONE ORGANIZZATIVA</b>	<b>Categoria</b>	<b>Unità</b>
Funzionario	D3	
Istruttore Direttivo	D	1

**PERSONALE IN DOTAZIONE ORGANICA DEL SERVIZIO BILANCIO, PROVVEDITORATO/ECONOMATO**

<b>Profilo professionale</b>	<b>Categoria</b>	<b>Unità</b>
Istruttore Direttivo	D	1
Istruttore contabile	C	2
Istruttore	C	1
Collaboratore Professionale	B3	1

**RISORSE FINANZIARIE assegnate al SERVIZIO BILANCIO, PROVVEDITORATO/ECONOMATO****Servizio: Bilancio, provveditorato/economato, ENTRATE**

<b>Capitolo</b>	<b>Cod. Bilancio</b>	<b>Descrizione</b>	<b>Previsione 2015</b>	<b>Responsabile Centro di Incasso</b>
1 / 0	0.00.0000-00	AVANZO DI AMMINISTRAZIONE	640.021,12	
2 / 0	0.00.0000-00	F.P.V. PARTE CORRENTE	1.036.572,03	
3 / 0	0.00.0000-00	F.P.V. PARTE C/CAPITALE	26.572,32	
1035 / 0	1.03.1220-00	FONDO DI SOLIDARIETA' COMUNALE	622.308,88	
2003 / 0	2.01.2075-00	CONTRIB.STATALE PER IL FINANZ.DEL BILANCIO	126.664,54	





Capitolo	Cod. Bilancio	Descrizione	Previsione 2015	Responsabile Centro di Incasso
2003 / 13	2.01.2075-00	CONTR. STATALE FINANZIAMENTO BILANCIO GETTITO IRPEF CINQUE PER MILLE	2.047,64	
2003 / 20	2.01.2100-00	RIMBORSO ASPETTATIVE SINDACALI	21.553,92	
2015 / 0	2.02.2120-00	REINTEGRO MINOR GETTITO ADDIZIONALE COM.LE CONSUMO ENERGIA ELETTRICA	160.397,00	
2020 / 0	2.02.2140-00	FONDO UNICO	2.639.684,52	
2025 / 5	2.02.2150-00	FONDO PER IL FUNZIONAMENTO DEGLI ENTI (ASSEGNAZIONI STATALI)	35.445,54	
2026 / 5	2.02.2175-00	FONDO SPESE CORRENTI SERV.SOCIO ASSIST.(TRASF.STATALI)	35.445,54	
3087 / 0	3.03.3650-19	INTERESSI ATTIVI DIVERSI	3.000,00	
3121 / 0	3.05.3700-29	RIMBORSO DELL'ERARIO PER CREDITO IVA	60.000,00	
3138 / 0	3.05.3775-29	INTROITI E RIMBORSI DIVERSI	72.268,01	
3138 / 17	3.05.3775-29	RIMBORSO QUOTE AMMORTAMENTO MUTUI ABBANOA	135.476,74	
6001 / 0	6.01.0000-22	RITEN.PREVIDENZ.ED ASSISTENZ.AL PERSONALE	335.696,98	
6002 / 0	6.02.0000-23	RITENUTE ERARIALI	525.165,52	
6002 / 1	6.02.0000-23	RITENUTE ERARIALI - LAVORATORI AUTONOMI E ALTRO	229.266,21	
6003 / 0	6.03.0000-24	ALTRE RITENUTE AL PERSONALE PER CONTO DI TERZI	112.797,67	
6004 / 0	6.04.0000-27	DEPOSITI CAUZIONALI	13.582,28	
6005 / 0	6.05.0000-28	RIMBORSO SPESE PER SERV.IN CONTO TERZI	326.937,07	
6006 / 0	6.06.0000-29	RIMB.ANTICIPAZ.DI FONDI PER IL SERV.ECONOMATO	25.822,84	
6007 / 0	6.07.0000-30	DEPOSITI PER SPESE CONTRATTUALI E D'ASTA	5.164,57	
6015 / 0	6.05.0000-28	RITENUTE PER SCISSIONE CONTABILE IVA (split payment)	180.000,00	



Capitolo	Cod. Bilancio	Descrizione	Previsione 2015	Responsabile Centro di Incasso
TOTALE			7.371.890,94	

**Servizio: Bilancio, provveditorato/economato, USCITE**

Capitolo	Cod. Bilancio	Descrizione	Previsione 2015	
1010 / 0	1.01.01.03-00	COMPENSI COLLEGIO DEI REVISORI	10.400,00	
1026 / 1	1.01.03.05-15	RIMBORSO QUOTA FONDO SOLIDARIETA' COMUNALE NON DOVUTA	113.624,25	
1043 / 20	1.01.02.02-00	FUNZIONAMENTO UFFICI - CANCELLERIA, STAMAPATI ETC.	9.500,00	
1043 / 31	1.01.02.03-00	MANUTENZIONE MACCHINE E ATTREZZATURE	3.000,00	
1044 / 0	1.01.02.03-00	PREMI POLIZZE ASSICURATIVE E TASSA POSSESSO AUTOMEZZI	87.000,00	
1044 / 1	1.01.02.03-00	ONERI PER DANNI A TERZI NON PAGATI DALL ' ASSICURATORE	6.000,00	
1048 / 0	1.01.02.02-00	SPESE PER FESTE NAZIONALI E SOLENNITA' CIVILI RAPPRESENTANZA ISTITUZIONALE	200,00	
1052 / 0	1.01.02.02-00	ACQUISTO E ABBON.A GIORNALI,RIVISTE E PUBBL.UFF.COMUNALI VARIE	1.150,00	
1054 / 0	1.01.02.03-00	SERVIZIO DI TESORERIA COMUNALE SERVIZI ISTITUZIONALI	17.500,00	
1059 / 0	1.01.02.03-00	SPESE PER GARE DI APPALTO E CONTRATTI	1.500,00	
1059 / 7	1.01.03.07-29	SPESE REGISTRO	600,00	
1060 / 0	1.01.02.05-19	CONTRIB.ASSOCIATIVI ANNUALI VARIE	2.303,24	
1079 / 0	1.01.02.06-01	INTER.PASS.MUTUI E INDEBIT.PATRIM.RELAT. AI SERV.DELLA RUBR. GESTIONE IMMOBILI - INTERESSI PASSIVI	5.034,46	
1094 / 0	1.01.06.06-01	INTER.PASS.MUTUI E INDEBIT.PATRIM.RELAT.AI SERV.DELLA RUBR. GESTIONE IMMOBILI - INTERESSI PASSIVI	6.042,97	
1158 / 0	1.01.05.06-01	INTER.PASSIVI MUTUI E INDEB.PATRIM. GESTIONE IMMOBILI	13.948,76	



Capitolo	Cod. Bilancio	Descrizione	Previsione 2015	
1241 / 0	1.02.02.06-01	INTER.PASS.MUTUI E INDEBIT.PATRIM. RELAT. SERV.DELLA RUBRICA GESTIONE IMMOBILI - INTERESSI PASSIVI	22.427,49	
1349 / 0	1.04.01.06-01	INTER.PASS.MUTUI E INDEBIT.PATRIM.RELAT.AI SERV.DELLA RUBR. GESTIONE IMMOBILI - INTERESSI PASSIVI	1.689,48	
1373 / 0	1.04.02.06-01	INTER.PASS.MUTUI E INDEB.PATRIM.RELAT.AI SERV.DELLA RUBRICA GESTIONE IMMOBILI - INTERESSI PASSIVI	15.278,57	
1388 / 0	1.04.03.06-01	INTER.PASS.MUTUI E INDEBIT.PATRIM.REL.SERV.DELLA RUBRICA GESTIONE IMMOBILI	1.487,07	
1396 / 0	1.04.04.06-01	INTER.PASS.MUTUI E INDEBIT.PATRIM.REL.SERV.DELLA RUBRICA GESTIONE IMMOBILI	7.660,95	
1487 / 0	1.05.01.06-01	INTER. PASSIVI MUTUI E INDEBIT.PATRIM.REL.SERV.DELLA RUBRICA GESTIONE IMMOBILI - INTERESSI PASSIVI	574,87	
1514 / 0	1.05.02.06-01	INTERESSI PASSIVI MUTUI E INDEB.PATRIM GESTIONE IMMOBILI - INTERESSI PASSIVI	1.277,92	
1544 / 0	1.09.02.06-01	INTERESSI PASSIVI MUTUI E INDEB.PATRIM GESTIONE IMMOBILI - INTERESSI PASSIVI	20.082,86	
1583 / 0	1.09.02.06-01	INTER.PASS.MUTUI E INDEBIT.PATRIM. REL.SERVIZI RUBRICA GESTIONE IMMOBILI - INTERESSI PASSIVI	826,00	
1664 / 0	1.10.05.06-01	INTER.PASS.MUTUI E INDEBIT.PATRIM.REL.SERV.DELLA RUBRICA GESTIONE IMMOBILI - INTERESSI PASSIVI	16.961,89	
1694 / 0	1.09.04.06-01	INTER.PASS.MUTUI E INDEBIT.PATRIM.REL.SERV.DELLA RUBRICA GESTIONE IMMOBILI - INTERESSI PASSIVI	28.253,59	
1724 / 0	1.09.04.06-01	INTER.PASS.MUTUI COSTRUZ.FOGNATURE GESTIONE IMMOBILI - INTERESSI PASSIVI	5.294,00	
1743 / 0	1.09.05.06-19	INTER.PASS.MUTUI E INDEBIT. PATRIM.REL.SERVIZI RUBRICA GESTIONE IMMOBILI - INTERESSI PASSIVI	840,61	
1810 / 0	1.09.06.06-01	INTER.PASS.MUTUI E INDEBIT.PATRIM.REL.SERV.DELLA RUBRICA GESTIONE IMMOBILI - INTERESSI PASSIVI	10.404,91	
1834 / 0	1.06.02.06-01	INTER.PASS.MUTUI E INDEBIT.PATRIM.RELAT.SERV.DELLA RUBRICA GESTIONE IMMOBILI - INTERESSI PASSIVI	584,10	
1909 / 0	1.10.04.06-01	INTER.PASS.MUTUI E INDEBIT.PATRIM. REL.SERVIZI RUBRICA GESTIONE IMMOBILI - INTERESSI PASSIVI	16.420,54	
1941 / 0	1.08.01.06-01	INTER.PASS.MUTUI E INDEBIT.PATRIM. REL.SERVIZI RUBRICA GESTIONE IMMOBILI - INTERESSI PASSIVI	72.323,16	
2008 / 0	1.11.02.06-01	INTER.PASS. MUTUI E INDEBIT.PATRIM.REL.SERV.DELLA RUBRICA	8.350,10	
2029 / 0	1.11.03.06-01	INTER. PASS.MUTUI E INDEBIT.PATRIM.REL.SERV.DELLA RUBRICA GESTIONE IMMOBILI - INTERESSI PASSIVI	5.420,54	



Capitolo	Cod. Bilancio	Descrizione	Previsione 2015	
2136 / 0	1.11.04.06-01	INTERESSI PASSIVI MUTUI E INDEB.PATRIM GESTIONE IMMOBILI	16.733,76	
2150 / 0	1.01.03.10-00	FONDO SVALUTAZIONE CREDITI - FCDE	233.123,66	
2151 / 0	1.01.08.11-00	FONDO RISERVA SERVIZI VARI - FONDO DI RISERVA	45.899,39	
2154 / 0	1.01.08.07-29	IVA A DEBITO DEL COMUNE DA VERSARE ALL'ERARIO SERVIZI VARI - IVA A CREDITO	60.000,00	
4011 / 0	3.01.03.03-01	QUOTE DI CAPITALE PER AMMORTAMENTO DI MUTUI PER INVESTIMENTI GESTIONE IMMOBILI - INTERESSI PASSIVI	555.830,59	
4013 / 0	3.01.03.03-19	QUOTE DI CAPITALE PER AMMORTAMENTO DI MUTUI PER INVESTIMENTO GESTIONE IMMOBILI - INTERESSI PASSIVI.	1.401,63	
5001 / 0	4.00.00.01-22	VERSAMENTO DELLE RITENUTE PREVIDENZIALI ED ASSISTENZIALI PER IL PERSONALE	335.696,98	
5002 / 0	4.00.00.02-23	VERSAMENTO DELLE RITENUTE ERARIALI	525.165,52	
5002 / 1	4.00.00.02-23	VERSAMENTO RITENUTE ERARIALI - LAVORATORI AUTONOMI E ALTRO	229.266,21	
5003 / 0	4.00.00.03-24	VERSAMENTO DI ALTRE RITENUTE AL PERSONALE PER CONTO TERZI	112.797,67	
5004 / 0	4.00.00.04-27	RESTITUZIONE DEPOSITI CAUZIONALI	13.582,28	
5005 / 0	4.00.00.05-28	SERVIZI PER CONTO TERZI	326.937,07	
5006 / 0	4.00.00.06-29	ANTICIPAZIONE DI FONDI PER IL SERVIZIO DI ECONOMATO	25.822,84	
5007 / 0	4.00.00.07-30	RESTITUZIONE DI DEPOSITI CONTRATTUALI E D'ASTA	5.164,57	
5015 / 0	4.00.00.05-28	VERSAMENTO RITENUTE PER SCISSIONE CONTABILE IVA (split payment)	180.000,00	
91026 / 1	1.01.03.05-15	F.P.V. RIMBORSO QUOTA FONDO SOLIDARIETA' COMUNALE NON DOVUTA	227.248,52	
<b>TOTALE</b>			<b>3.405.633,02</b>	

**PERSONALE IN DOTAZIONE ORGANICA DEL SERVIZIO ENTRATE**

Profilo professionale	Categoria	Unità
Istruttore Direttivo	D	1
Collaboratore Professionale	B3	2

**RISORSE FINANZIARIE assegnate al SERVIZIO ENTRATE****SERVIZIO Entrate, ENTRATE**

Capitolo	Cod. Bilancio	Descrizione	Previsione 2015	Responsabile Centro di Incasso
1005 / 1	1.01.1050-41	ICI/IMU ACCERTAMENTI ANNI PRECEDENTI	109.000,00	
1005 / 10	1.01.1050-41	RUOLI COATTIVI ICI/IMU	112.593,00	
1006 / 0	1.01.1075-59	IMPOSTA COMUNALE SULLA PUBBLICITA'	25.000,00	
1007 / 0	1.01.1085-42	ADDIZIONALE COMUNALE IRPEF	470.000,00	
1010 / 0	1.01.1080-41	IMU - IMPOSTA MUNICIPALE	730.000,00	
1020 / 0	1.01.1216-41	Tributi sui servizi indivisibili _ TASI	485.000,00	
1022 / 0	1.02.1125-62	TASSA PER L'OCCUPAZIONE DI SPAZI ED AREE PUBBLICHE	45.000,00	
1023 / 0	1.02.1150-69	TASSA DI CONCESSIONI SU ATTI E PROV. COMUNALI	800,00	
1031 / 0	1.02.1211-61	TARI - Tassa sui rifiuti	1.838.393,51	
1041 / 0	1.03.1225-00	DIRITTI SULLE PUBBLICHE AFFISSIONI	7.000,00	
<b>TOTALE</b>			<b>3.822.786,51</b>	

**SERVIZIO Entrate, USCITE**

Capitolo	Cod. Bilancio	Descrizione	Previsione 2015	
1187 / 2	1.01.04.03-00	RISCOSSIONI DEI TRIBUTI COMUNALI ED ENTRATE PATRIM. SERVIZI ESTERNI	13.520,00	
1739 / 60	1.09.05.05-19	ONERI AGEVOLAZIONI TARI IMMOBILI COM.LI	33.853,93	
1739 / 70	1.09.05.05-19	ONERI AGEVOLAZIONI TARI IMMOBILI ASSOCIAZIONI	20.803,15	
1739 / 80	1.09.05.05-19	UTENZE NON DOMESTICHE AGEVOLAZIONE PER RECUPERO	4.000,00	
2158 / 0	1.01.04.08-00	RIMBORSO DI QUOTE INESIGIBILI DI TRIBUTI COMUNALI TRIBUTI ED ENTRATE PATRIMONIALI	6.000,00	
<b>TOTALE</b>			<b>78.177,08</b>	

<b>TOTALE RESPONSABILE SETTORE ECONOMICO FINANZIARIO</b>	<b>ENTRATE</b>	<b>11.194.677,45</b>
<b>TOTALE RESPONSABILE SETTORE ECONOMICO FINANZIARIO</b>	<b>USCITE</b>	<b>3.486.810,10</b>

## SETTORE DEMOGRAFICI, URP, ATTIVITA' PRODUTTIVE, SUAP, E PATRIMONIO IMMOBILIARE PRODUTTIVO

*RESPONSABILE: Dott.ssa Mariangela Porru*

RESPONSABILE - POSIZIONE ORGANIZZATIVA	Categoria	Unità
Istruttore Direttivo	D	1

### PERSONALE IN DOTAZIONE ORGANICA DEI SERVIZI DEMOGRAFICI

Profilo professionale	Categoria	Unità
Istruttore	C	2
Collaboratore Professionale	B3	2
Operatore Qualificato	B	

### RISORSE FINANZIARIE assegnate ai Servizi Demografici

#### ENTRATE

Capitolo	Cod. Bilancio	Descrizione	Previsione 2015
2004 / 0	2.01.2100-00	CONTRIB.STATALE PER FINALITA' DIVERSE(IND.STATIST.ECC.)	3.200,00
3001 / 10	3.01.3025-00	DIRITTI DI SEGRETERIA PER RILASCIO CERTIFICATI (NON SOGG.RIP	35.000,00
3004 / 0	3.01.3100-00	DIRITTI PER IL RILASCIO DELLE CARTE D'IDENTITA'	10.000,00
3050 / 0	3.01.3525-00	RIMBORSO STAMPATI (LIBRETTI LAVORO, CERTIFICATI)	300,00
<b>TOTALE</b>			<b>48.500,00</b>

**Servizi Demografici - USCITE**

Capitolo	Cod. Bilancio	Descrizione	Previsione 2015	
1006 / 0	1.01.01.03-00	SPESE PER ELEZIONI AMMINISTRATIVE	11.500,00	
1047 / 0	1.01.02.03-00	COMMISSIONE ELETTORALE CIRCONDARIALE	13.758,56	
1137 / 0	1.01.07.03-00	INDAGINI STATISTICHE	3.200,00	
1137 / 20	1.01.07.03-00	INDAGINI STATISTICHE – FINANZ. AVANZO	418,80	
<b>TOTALE</b>			<b>28.877,36</b>	

**PERSONALE IN DOTAZIONE ORGANICA DEL SERVIZIO ATTIVITÀ PRODUTTIVE, SUAP**

Profilo professionale	Categoria	Unità
Istruttore Direttivo	D	1
Istruttore	C	1
Collaboratore professionale	B3	1

**RISORSE FINANZIARIE assegnate al Servizio Attività Produttive, SUAP****ENTRATE**

Capitolo	Cod. Bilancio	Descrizione	Previsione 2015	Responsabile Centro di Incasso
3034 / 0	3.01.3350-00	PROVENTI E DIRITTI MERCATO CIVICO	25.000,00	
<b>TOTALE</b>			<b>25.000,00</b>	

**Settore Attività Produttive, SUAP - USCITE**





Capitolo	Cod. Bilancio	Descrizione	Previsione 2015
3584 / 50	2.11.06.01-00	Manutenzione straordinaria laboratori di transizione	20.064,88
<b>TOTALE</b>			<b>20.064,88</b>

**PERSONALE IN DOTAZIONE ORGANICA DEL SERVIZIO PATRIMONIO IMMOBILIARE PRODUTTIVO**

Profilo professionale	Categoria	Unità
Istruttore Direttivo	D	1

**RISORSE FINANZIARIE assegnate al Servizio PATRIMONIO IMMOBILIARE PRODUTTIVO****ENTRATE**

Capitolo	Cod. Bilancio	Descrizione	Previsione 2015	Responsabile Centro di Incasso
3063 / 2	3.02.3560-21	FITTI REALI DI FABBRICATI NON ISTITUZIONALI – LABORATORI TRANSIZIONE	46.159,77	
4011 / 0	4.01.4075-61	PROVENTI PER CESSIONE DI AREE PER ATTIVITA PRODUTTIVE - PIP	30.000,00	
<b>TOTALE</b>			<b>76.159,77</b>	

**USCITE**

<i>TOTALE RESPONSABILE SETTORE DEMOGRAFICI, URP, ATTIVITA' PRODUTTIVE, SUAP, E PATRIMONIO IMMOBILIARE PRODUTTIVO</i>	<b>ENTRATE</b>	<b>149.659,77</b>
<i>TOTALE RESPONSABILE SETTORE DEMOGRAFICI, URP, ATTIVITA' PRODUTTIVE, SUAP, E PATRIMONIO</i>	<b>USCITE</b>	<b>48.942,24</b>

**IMMOBILIARE PRODUTTIVO**

**SETTORE URBANISTICA, OPERE PUBBLICHE**  
**RESPONSABILE: Ing. Federica Pinna**

RESPONSABILE	Categoria	Unità
Istruttore Direttivo - Ingegnere	D	1

**PERSONALE IN DOTAZIONE ORGANICA DEL SERVIZIO URBANISTICA, EDILIZIA PRIVATA**

Profilo professionale	Categoria	Unità
Istruttore Direttivo - Ingegnere	D	1
Istruttore Tecnico	C	3

**RISORSE FINANZIARIE assegnate al Servizio Urbanistica, Edilizia Privata****ENTRATE**

Capitolo	Cod. Bilancio	Descrizione	Previsione 2015	Responsabile Centro di Incasso
2037 / 0	2.02.2290-00	CONTRIB.REGIONE SUPERAM.ELIMINAZIONE BARRIERE ARCHITETTONICHE L.09.01.1989 N. 13	47.069,58	
3002 / 0	3.01.3050-00	PROV.TI CESS.CARTOGRAFIE, CAPIT.APPALTO E STRUM.URBANIST.	100,00	
4004 / 0	4.01.4025-61	ALIENAZIONE AREE E CONCESSIONI DIRITTI PATRIMONIALI	104.174,00	
4005 / 10	4.01.4025-61	PROVENTI MONETIZZAZIONE PARCHEGGI CENTRO STORICO	7.000,00	
4026 / 50	4.03.4253-00	TRASFERIMENTO REGIONALE ADEGUAMENTO DEL PUC	79.050,42	
4035 / 0	4.05.4450-17	PROV.RILASCIO CONC.EDILIZIE E SANZ.DISCIPL.URB.= S 3602	100.000,00	
<b>TOTALE</b>			<b>337.394,00</b>	

**USCITE**

Capitolo	Cod. Bilancio	Descrizione	Previsione 2015	
1059 / 10	1.01.02.03-00	ONERI PER PUBBLICITA' BANDI DI GARA	1.000,00	
1059 / 20	1.01.06.03-00	ONERI ATTRIBUZIONI RENDITA CATASTALE	1.674,62	
1907 / 0	1.10.04.05-19	CONTRIB.REGIONE SUPER. E ELIMINAZIONE BARRIERE ARCHITETTONIC	79.474,92	
3233 / 0	2.09.02.01-00	REALIZZAZIONE OPERE URBANIZZAZIONE PRIMARIA IN ZONE DESTINATE A EDILIZIA ECONOMICA POPOLARE	80.000,00	
3238 / 4	2.09.01.07-19	BANDO DOMOS L.R. 29/98	40.000,00	
3238 / 30	2.09.01.07-19	CONTRIBUTO RIFACIMENTO FACCIATE	5.670,12	
3250 / 0	2.09.01.07-19	RIMBORSO ONERI CONCESSIONI EDILIZIA NON DOVUTI	4.000,00	
3254 / 30	2.09.01.06-00	ADEGUAMENTO DEL PUC AL PPR E AL PAI - finanziamento RAS	93.260,98	
3254 / 31	2.09.01.06-00	adeguamento del PUC al PPR e al PAI - quota ente	9.935,12	
3420 / 10	2.06.02.02-00	Pagamento quota capitale sentenza 752/2014 realizzazione impianti sportivi	94.712,40	
3471 / 10	2.08.01.01-00	REALIZZAZIONE PIANO PARCHEGGI	1.826,85	
<b>TOTALE</b>			<b>411.555,01</b>	

**PERSONALE IN DOTAZIONE ORGANICA DEL SERVIZIO OPERE PUBBLICHE**

Profilo professionale	Categoria	Unità
Istruttore Tecnico	C	1
Collaboratore Professionale	B3	1

**RISORSE FINANZIARIE assegnate al Servizio Opere Pubbliche**

## ENTRATE

Capitolo	Cod. Bilancio	Descrizione	Previsione 2015	
4024 / 10	4.03.4225-00	CONTRIBUTO RAS INTERVENTI URGENTI DI EDILIZIA SCOLASTICA	156.599,10	
4025 / 6	4.03.4250-00	CONTRIB.REGIONE COSTRUZ. O MANUT.OPERE PUBBLICHE	250.000,00	
<b>TOTALE</b>			<b>406.599,10</b>	

## Uscite

Capitolo	Cod. Bilancio	Descrizione	Previsione 2014	
1086 / 0	1.01.06.03-00	PRESTAZ.PROF.LI PER STUDI PROGETTAZ.COLLAUDI E DIR.LAV. OPERE PUBBLICHE - RISORSE ESTERNE	1.349,92	
1086 / 5	1.01.06.03-00	INCARICHI ESTERNI	11.706,08	
1335 / 0	1.09.03.03-00	PREDISPOSIZIONE PIANO DI PROTEZIONE CIVILE	8.247,20	
3090 / 0	2.02.02.01-00	COSTRUZIONE ALLOGGI E COMPLETAMENTO CASERMA DEI CARABINIERI 1 ^ STRALCIO	126.302,74	
3090 / 10	2.02.02.01-00	COMPLETAMENTO LAVORI CASERMA DEI CARABINIERI	34.628,50	
3090 / 20	2.02.02.01-00	COMPLETAMENTO LAVORI CASERMA DEI CARABINIERI	21.575,00	
3138 / 10	2.04.02.01-00	INTERVENTI URGENTI DI MANUTENZIONE STRAORDINARIA NEI PLESSI SCOLASTICI - finanz. avanzo	192.229,90	
3138 / 20	2.04.02.01-00	MANUTENZIONE STRAORDINARIA IMPIANTO DI RISCALDAMENTO SCUOLA ELEMENTARE SEGNI	19.000,00	
3180 / 45	2.05.01.01-00	INTERVENTI MANUTENZIONE STRAORDINARIA CASE A CORTE CASA AGUS	9.000,00	
3180 / 50	2.05.01.06-00	PROGETTAZIONE IMPIANTI ELETTRICO, CLIMATIZZAZIONE, VIDEOSORVEGLIANZA E ALLESTIMENTO EX CASA FANARI E CASE A CORTE	7.856,77	
3304 / 0	2.10.05.01-00	COSTRUZIONE DI LOCULI, COLOMBARI, ECC. OPERE PUBBLICHE - LOCULI CIMITERIALI	183.565,47	



3412 / 0	2.06.02.01-00	MANUTENZIONE IMPIANTI SPORTIVI	8.000,00	
3415 / 0	2.06.02.01-00	ADEGUAMENTO E COMPLETAMENTO DELLO STADIO COMUNALE	250.000,00	
3442 / 10	2.10.04.06-00	FRAZIONAMENTI CASA DI RIPOSO	1.500,00	
3472 / 10	2.08.01.01-00	COSTRUZIONE E MANUTENZIONE DI PARCHEGGI	7.000,00	
3472 / 30	2.08.01.01-00	COSTRUZIONE E MANUTENZIONE DI PARCHEGGI	10.000,00	
3473 / 40	2.08.01.01-00	MANUTENZIONE STRADE COMUNALI - INTERVENTI MANTO STRADALE	40.000,00	
3477 / 12	2.08.01.01-00	PSR SARDEGNA - MISURA 125 - MANUTENZIONE STRAORDINARIA STRADA "SA IA DE MURTA DE CANNA"	8.396,62	
3477 / 20	2.08.01.01-00	SISTEMAZIONE E MANUTENZIONE STRADE ESTERNE VIABILITA' RURALE	16.317,23	
3580 / 0	2.11.04.01-00	REINVESTIMENTO PROVENTI ALIENAZIONI AREE ZONA INDUSTRIALE ENTRATE PROPRIE - PIANO INSEDIAMENTI PRODUTTIVI - AREA PIP	536,80	
3588 / 54	2.09.06.05-62	ACQUISIZIONE E VALORIZZAZIONE SITI ARCHEOLOGICI LR.37/98 ANNUALITA' 2004	2.500,00	
<b>TOTALE</b>			<b>959.712,23</b>	

<b>TOTALE RESPONSABILE SETTORE URBANISTICA, OPERE PUBBLICHE</b>	<b>ENTRATE</b>	<b>743.993,10</b>
<b>TOTALE RESPONSABILE SETTORE URBANISTICA, OPERE PUBBLICHE</b>	<b>USCITE</b>	<b>1.371.267,24</b>

**SETTORE PATRIMONIO, AMBIENTE, UFFICIO DEL PAESAGGIO***RESPONSABILE: Ing. M. Claudia Serafini*

<b>RESPONSABILE</b>	<b>Categoria</b>	<b>Unità</b>
Istruttore Direttivo - Ingegnere	D	1

**PERSONALE IN DOTAZIONE ORGANICA DEL SERVIZIO UFFICIO DEL PAESAGGIO, TUTELA AMBIENTALE E SUPPORTO AMMINISTRATIVO ALL'AREA**

<b>Profilo professionale</b>	<b>Categoria</b>	<b>Unità</b>
Istruttore Direttivo . Ingegnere	D	1
Istruttore Tecnico	C	1
Collaboratore Professionale	B3	2

**RISORSE FINANZIARIE assegnate al Servizio UFFICIO DEL PAESAGGIO, TUTELA AMBIENTALE E SUPPORTO AMMINISTRATIVO ALL'AREA****ENTRATE:****USCITE:****PERSONALE IN DOTAZIONE ORGANICA DEL SERVIZIO PATRIMONIO, MANUTENZIONI**

<b>Profilo professionale</b>	<b>Categoria</b>	<b>Unità</b>
Istruttore Tecnico	C	1
Operatore Qualificato - Muratore	B	1
Operatore Qualificato	B	3

**Servizio Patrimonio Manutenzioni - Entrate**

Capitolo	Cod. Bilancio	Descrizione	Previsione 2015	Responsabile Centro di Incasso
2024 / 0	2.02.2145-00	INTERVENTI REGIONALI PER L'OCCUPAZIONE	27.776,02	
2024 / 20	2.02.2145-00	Cantieri comunali per l'occupazione di cui art. 29, comma 36, L.R. 5/2015	161.518,99	
3012 / 0	3.01.3150-00	PROVENTI DEI SERV.CIMITERIALI	2.582,30	
3042 / 0	3.01.3450-00	PROVENTI DEI SERV.COMUNALI DIVERSI	500,00	
3063 / 0	3.02.3560-21	FITTI REALI DI FABBRICATI	26.225,16	
3068 / 0	3.02.3600-29	PROVENTI E RENDITE PATRIMONIALI DIVERSE	8.500,00	
3069 / 0	3.02.3600-21	PROVENTI PER L'USO DI LOCALI COMUNALI	18.000,00	
3069 / 20	3.02.3600-21	PROVENTI PER L'USO DI LOCALI SPORTIVI	9.000,00	
3075 / 0	3.02.3600-29	PROVENTI DA RENDITE PATRIMONIALI - FRIEL	110.000,00	
<b>TOTALE</b>			<b>364.102,47</b>	

**Servizio Patrimonio Manutenzioni - Uscite**

Capitolo	Cod. Bilancio	Descrizione	Previsione 2015	
1043 / 10	1.01.02.03-00	PULIZIA UFFICI COMUNALI	81.876,08	
1043 / 11	1.01.02.02-00	FUNZIONAMENTO UFFICI COMUNALI - RISCALDAMENTO	6.500,00	
1043 / 13	1.01.02.03-00	UFFICI COMUNALI - ENERGIA ELETTRICA	38.000,00	



Capitolo	Cod. Bilancio	Descrizione	Previsione 2015	
1058 / 10	1.01.08.08-00	DEBITI FUORI BILANCIO	103.908,97	
1065 / 0	1.01.05.03-00	SPESE CONDOMINIALI CONSAPRO	500,00	
1076 / 0	1.01.02.03-00	MEDICO DELLA SICUREZZA NEI POSTI DI LAVORO	3.490,40	
1076 / 1	1.01.02.03-00	RESPONS.DELLA SICUREZZA NEI LUOGHI DI LAVORO	6.496,26	
1087 / 0	1.01.06.02-00	ACQUISTO BENI FUNZIONAMENTO AUTOPARCO	14.500,00	
1087 / 1	1.01.06.03-00	ACQUISTO SERVIZI MANUTENZIONE AUTOPARCO	10.500,00	
1087 / 4	1.01.06.02-00	SPESE FUNZIONAMENTO UFFICIO TECNICO L.626/94	2.000,00	
1087 / 20	1.01.06.02-00	AUTOPARCO - ACQUISTO CARBURANTE MEZZI COMUNALI	1.000,00	
1087 / 25	1.01.06.02-00	AUTOPARCO ACQUISTO CARBURANTE MEZZI OPERATIVI	4.000,00	
1087 / 30	1.01.06.02-00	AUTOPARCO ACQUISTO CARBURANTE ATTREZZATURE	1.500,00	
1156 / 0	1.01.05.02-00	MANUTENZ.E GESTIONE DEL PATRIMONIO DISPONIBILE	6.000,00	
1156 / 2	1.01.05.03-00	GESTIONE PATRIMONIO DISPONIBILE - ENERGIA ELETTRICA	15.000,00	
1156 / 3	1.01.05.03-00	MANUTENZIONE PATRIMONIO	11.000,00	
1156 / 4	1.01.05.02-00	MANUTENZIONE PATRIM. DISPONIBILE APPARTAMENTI EX-IACP	500,00	
1156 / 5	1.01.05.03-00	MANUTENZ.PATRIM.DISPONIBILE APPARTAMENTI EX IACP	500,00	
1156 / 12	1.01.05.02-00	GESTIONE PATRIMONIO DISPONIBILE - ACQUA	500,00	
1156 / 13	1.01.05.02-00	GESTIONE PATRIMONIO CONGUAGLIO SPESE FORNITURA ACQUA	50.000,00	
1159 / 0	1.01.05.02-00	MESSA IN SICUREZZA IMMOB. DI INTERESSE STORICO	500,00	
1159 / 1	1.01.05.03-00	SICUREZZA IMMOBILI INTERESSE STORICO E MONUMENTALE	1.500,00	





Capitolo	Cod. Bilancio	Descrizione	Previsione 2015	
1346 / 1	1.04.01.02-00	FUNZIONAMENTO SCUOLE MATERNE	2.600,00	
1346 / 2	1.04.01.03-00	FUNZIONAMENTO SCUOLE MATERNE	5.400,00	
1346 / 10	1.04.01.03-00	FUNZIONAMENTO SCUOLE MATERNE - ENERGIA ELETTRICA	9.000,00	
1346 / 12	1.04.01.02-00	FUNZIONAMENTO SCUOLE MATERNE - ACQUA	3.000,00	
1352 / 3	1.04.01.02-00	FUNZIONAMENTO SCUOLA MATERNA - RISCALDAMENTO	13.000,00	
1366 / 0	1.04.02.02-00	FUNZIONAMENTO SCUOLE ELEMENTARI - RISCALDAMENTO	19.500,00	
1366 / 1	1.04.02.03-00	FUNZIONAMENTO SCUOLE ELEMENTARI	8.000,00	
1366 / 2	1.04.02.02-00	FUNZIONAMENTO SCUOLE ELEMENTARI	3.500,00	
1366 / 3	1.04.02.03-00	FUNZIONAMENTO SCUOLE ELEMENTARI - ENERGIA ELETTRICA	17.000,00	
1366 / 12	1.04.02.02-00	FUNZIONAM. SCUOLE ELEMENTARI - ACQUA	1.500,00	
1386 / 1	1.04.03.02-00	FUNZIONAMENTO SCUOLE MEDIE	4.500,00	
1386 / 2	1.04.03.03-00	FUNZIONAMENTO SCUOLE MEDIE	7.000,00	
1386 / 4	1.04.03.03-00	FUNZIONAMENTO SCUOLE MEDIE - ENERGIA ELETTRICA	12.500,00	
1386 / 8	1.04.03.02-00	FUNZIONAMENTO SCUOLE MEDIE - RISCALDAMENTO	8.500,00	
1386 / 12	1.04.03.02-00	FUNZIONAMENTO SCUOLE MEDIE - ACQUA	3.000,00	
1476 / 0	1.05.01.03-00	FUNZIONAMENTO BIBLIOTECHE E ARCHIVI - PULIZIA	9.959,27	
1476 / 2	1.05.01.03-00	FUNZIONAMENTO BIBLIOTECA - ASCENSORE	580,00	
1476 / 4	1.05.01.03-00	FUNZIONAMENTO BIBLIOTECA MANUT.EDIFICI	1.500,00	
1476 / 5	1.05.01.03-00	FUNZIONAMENTO BIBLIOTECA MANUT.IMPIANTI RISCALD.	400,00	



Capitolo	Cod. Bilancio	Descrizione	Previsione 2015	
1476 / 11	1.05.01.03-00	FUNZIONAMENTO BIBLIOTECA E ARCHIVI - ENERGIA ELETTRICA	8.400,00	
1476 / 20	1.05.01.03-00	LOCALI SITI MUSEALI GUSPINI E MONTEVECCHIO FUNZIONAMENTO	12.000,00	
1511 / 13	1.05.02.02-00	SPETTACOLI ORGANIZZATI DAL COMUNE – FORNITURA BENI	400,00	
1511 / 14	1.05.02.02-00	SPETTACOLI ORGANIZZATI DAL COMUNE – FORNITURA SERVIZI	600,00	
1656 / 0	1.10.05.02-00	GESTIONE CIMITERO - MANUTENZIONI ORDINARIE	5.500,00	
1656 / 1	1.10.05.03-00	GESTIONE CIMITERO COMUNALI E UFFICI - MANUTENZIONI ORDINARIE	1.500,00	
1656 / 11	1.10.05.03-00	FUNZIONAMENTO E GESTIONE CIMITERO - ENERGIA ELETTRICA	2.000,00	
1656 / 12	1.10.05.02-00	FUNZIONAM. E GESTIONE IMPIANTI CIMITERO - ACQUA	1.000,00	
1688 / 0	1.09.04.02-00	MANUTENZIONE. FONTANE PUBBLICHE	500,00	
1688 / 1	1.09.04.03-00	MANUTENZIONE FONTANE PUBBLICHE	1.800,00	
1688 / 11	1.09.04.03-00	FUNZIONAM. FONTANE PUBBLICHE - ENERGIA ELETTRICA	2.000,00	
1719 / 0	1.09.04.02-00	MANUTENZIONE RETI ACQUE BIANCHE	1.000,00	
1719 / 1	1.09.04.03-00	MANUTENZIONE RETI ACQUE BIANCHE	500,00	
1719 / 10	1.09.04.02-00	INTERVENTI MANUTENZIONE RETI ACQUE BIANCHE	5.000,00	
1720 / 10	1.09.04.05-15	QUOTA CONSORTILE ATO	18.000,00	
1800 / 10	1.09.06.03-00	INTERVENTI REGIONALI PER L'OCCUPAZIONE	35.468,26	
1800 / 53	1.09.06.02-00	Cantieri comunali per l'occupazione art. 29, c. 36, L.R. 5/2015 - equipaggiamento e vestiario	500,00	
1800 / 54	1.09.06.03-00	Cantieri comunali per l'occupazione art. 29, c. 36, L.R. 5/2015 - medico del lavoro	2.000,00	
1800 / 55	1.09.06.03-00	Cantieri comunali per l'occupazione art. 29, c. 36, L.R. 5/2015 - affidamento a cooperative	82.454,80	



Capitolo	Cod. Bilancio	Descrizione	Previsione 2015	
1829 / 0	1.06.02.02-00	FUNZIONAMENTO ALTRI IMPIANTI SPORTIVI GEST.IMMOBILI - RISCALDAM. e CARBURANTI	1.556,00	
1829 / 1	1.06.02.03-00	FUNZIONAMENTO ALTRI IMPIANTI SPORTIVI GESTIONE IMMOBILI - ILLUMINAZIONE	14.000,00	
1829 / 3	1.06.02.03-00	FUNZIONAMENTO IMPIANTI SPORTIVI	6.500,00	
1829 / 4	1.06.02.02-00	MANUTENZIONE IMPIANTI SPORTIVI GESTIONE IMMOBILI	3.500,00	
1829 / 12	1.06.02.02-00	FUNZIONAMENTO IMPIANTI SPORTIVI	2.000,00	
1875 / 1	1.10.04.03-00	SERVIZIO DI ASSISTENZA SOCIALE GESTIONE IMMOBILI - PULIZIA	7.127,05	
1882 / 4	1.10.04.02-00	COMUNITA' ALLOGGIO - FUNZIONAMENTO	500,00	
1882 / 6	1.10.04.03-00	COMUNITA' ALLOGGIO - FUNZIONAMENTO	13.675,00	
1928 / 1	1.08.01.03-00	MANUTENZIONE ORDINARIA STRADE COMUNALI	1.500,00	
1928 / 2	1.08.01.02-00	MANUTENZIONE ORDINARIA STRADE COMUNALI	5.500,00	
1933 / 1	1.08.01.03-00	SPESE PER LA SEGNALETICA STRADALE - MANUTENZIONE	3.000,00	
1933 / 11	1.08.01.03-00	FUNZIONAMENTO SEMAFORI - ILLUMINAZIONE	7.000,00	
1935 / 0	1.08.01.03-00	SERVIZIO DI ILLUMINAZIONE PUBBLICA I - FUNZIONAMENTO	228.000,00	
1935 / 1	1.08.01.03-00	SERVIZIO DI ILLUMINAZIONE PUBBLICA GESTIONE IMMOBILI - FUNZIONAMENTO	90.000,00	
1935 / 2	1.08.01.02-00	SPESE PER IL SERVIZIO ILLUMINAZIONE PUBBLICA GESTIONE IMMOBILI - FUNZIONAMENTO	17.000,00	
2006 / 0	1.11.02.03-00	FUNZIONAMENTO IMPIANTI DESTINATI A MERCATI	5.612,48	
2006 / 1	1.11.02.02-00	FUNZIONAMENTO IMPIANTI DESTINATI A MERCATO GESTIONE IMMOBILI - MANTENIMENTO	1.500,00	
2006 / 3	1.11.02.03-00	FUNZIONAMENTO IMPIANTI DESTINATI A MERCATO - ENERGIA ELETTR	2.500,00	
2006 / 4	1.11.02.03-00	MANUTENZIONE MERCATO CIVICO GESTIONE IMMOBILI	1.500,00	



Capitolo	Cod. Bilancio	Descrizione	Previsione 2015	
2006 / 12	1.11.02.02-00	FUNZION.IMPIANTI DESTIN.MERCATI - ACQUA	300,00	
2098 / 1	1.11.06.02-00	MANUTENZIONE LABORATORI DI TRANSIZIONE	500,00	
2099 / 0	1.11.05.03-00	FUNZIONAMENTO PALAPIP - ENERGIA ELETTRICA	800,00	
2099 / 1	1.11.05.02-00	SPESE FUNZIONAM. PALAPIP E CENTRO SERVIZI	1.500,00	
2099 / 12	1.11.05.02-00	FUNZION.PALAPIP E CENTRO SERVIZI - ACQUA	200,00	
3133 / 18	2.04.02.01-00	LAVORI MESSA IN SICUREZZA SCUOLE ELEMENTARI	17.709,35	
<b>TOTALE</b>			<b>1.103.813,92</b>	

**PERSONALE IN DOTAZIONE ORGANICA DEL SERVIZIO POLITICHE AMBIENTALI, ENERGETICHE, PROTEZIONE CIVILE, AGRICOLTURA**

Profilo professionale	Categoria	Unità
Istruttore Tecnico	C	1
Conduttore M.O.C.	B	1
Operatore Qualificato	B	3
Operatore Qualificato – Giardiniere	B	

**RISORSE FINANZIARIE assegnate al Servizio Politiche Ambientali, Energetiche, Protezione Civile, Agricoltura****ENTRATE**

Capitolo	Cod. Bilancio	Descrizione	Previsione 2015	
2044 / 41	2.02.2590-00	CONTRIBUTO REG.LE EDUCAZIONE AMBIENTALE -"ERBE DELLA NONNA"	5.421,68	
2044 / 42	2.02.2590-00	CONTRIBUTO REG.LE EDUCAZIONE AMBIENTALE " UN NIDO DI SORPRESE"	13.636,00	
2044 / 43	2.02.2590-00	CONTR. REG.LE EDUCAZIONE AMBIENTALE "ZOUMATE"	5.000,00	



3070 / 0	3.02.3590-22	PROVENTI DA CONCESSIONI LOCULI CIMITERIALI	142.000,00	
3138 / 20	3.05.3775-29	PREMIALITA' VILLASERVICE	59.596,59	
4025 / 65	4.03.4255-00	FONDO PER LA MONTAGNA - CTR. REGIONE	24.787,20	
<b>TOTALE</b>			<b>250.441,47</b>	

**USCITE**

Capitolo	Cod. Bilancio	Descrizione	Previsione 2015	
1581 / 0	1.09.01.03-00	SPESE PER IL DISERBO CITTADINO	1.000,00	
1581 / 1	1.09.01.02-00	DISERBO CITTADINO	2.000,00	
1632 / 0	1.09.06.05-19	SPESE PER IL SERV. CANI RANDAGI (PROGETTO T'AFFIDO)	6.342,34	
1645 / 0	1.09.06.08-00	INTERVENTI URGENTI TUTELA SALUTE AMBIENTALE	300,00	
1736 / 0	1.09.05.03-00	CANONE DI APPALTO DEL SERV.DI SMALTIM.RIF.SOLIDI URBANI	1.452.648,40	
1737 / 0	1.09.05.03-00	QUOTA DI CONCORSO PER IL SERV.CONSORT.DI SMALT.RIF.SOL.URB. CONFERIM. IN DISCARICA RSU - DISCARICA CONSORTILE	405.000,00	
1738 / 5	1.09.05.03-00	SPESE DIVERSE SMATIMENTO RIFIUTI SPECIALI	10.000,00	
1739 / 40	1.09.05.05-04	ONERI AGEVOLAZIONI TARI 2014 FINANZ. AVANZO	6.000,00	
1739 / 50	1.09.05.05-04	ONERI PER AGEVOLAZIONI TARI	24.500,00	
1790 / 10	1.09.06.02-00	SERVIZIO ANTINCENDIO ACQUISTO BENI	1.000,00	
1790 / 20	1.09.06.02-00	PROTEZIONE CIVILE CONSUMO IDRICO	500,00	
1790 / 30	1.09.06.03-00	SERVIZIO ANTINCENDIO ACQUISTO SERVIZI	500,00	
1790 / 40	1.09.06.05-19	VIGILANZA E TUTELA DEL TERRITORIO	7.500,00	



Capitolo	Cod. Bilancio	Descrizione	Previsione 2015	
1806 / 4	1.09.06.03-00	MANUTENZIONE SPAZI GIOCHI PARCHI E GIARDINI - FUNZIONAMENTO	500,00	
1806 / 6	1.09.06.02-00	FUNZIONAMENTO PARCHI E GIARDINI	3.000,00	
1806 / 7	1.09.06.03-00	FUNZIONAMENTO PARCHI E GIARDINI - UTENZE ACQUA	2.000,00	
1806 / 20	1.09.06.02-00	ACQUISTO CARBURANTE ATTREZZATURE VERDE PUBBLICO	1.000,00	
1812 / 2	1.09.06.03-00	MANUTENZIONE E VALORIZZAZIONE DEL PATRIMONIO BOSCHIVO - ACQUISTO SERVIZI QUOTA ENTE	2.700,00	
1815 / 0	1.09.06.03-00	INTERVENTI DI PROMOZIONE DEL RISPARMIO ENERGETICO NEL SETTORE EDILIZIO - "GUSPINI IN CLASSE A"	3.430,26	
1816 / 0	1.09.06.02-00	Progetto un albero per ogni nato	1.000,00	
1820 / 50	1.09.06.05-19	PROGETTO EDUCAZIONE AMBIENTALE "ERBE DELLA NONNA"	5.090,11	
1820 / 51	1.09.06.02-00	PROGETTO EDUCAZIONE AMBIENTALE "ERBE DELLA NONNA"	3.431,90	
1820 / 52	1.09.06.03-00	PROGETTO EDUCAZIONE AMBIENTALE "ERBE DELLA NONNA"	1.899,67	
1820 / 53	1.09.06.05-19	PROGETTO EDUCAZIONE AMBIENTALE "UN NIDO DI SORPRESE"	9.841,72	
1820 / 54	1.09.06.02-00	PROGETTO EDUCAZIONE AMBIENTALE "UN NIDO DI SORPRESE"	1.914,65	
1820 / 55	1.09.06.03-00	PROGETTO EDUCAZIONE AMBIENTALE "UN NIDO DI SORPRESE"	1.879,63	
1929 / 13	1.08.01.02-00	MANUTENZIONE STRADE RURALI	1.500,00	
3240 / 30	2.09.06.01-00	FONDO PER LA MONTAGNA - CTR. REGIONE	24.787,20	
<b>TOTALE</b>			<b>1.981.265,88</b>	

<b>TOTALE RESPONSABILE SETTORE PATRIMONIO, AMBIENTE, UFFICIO DEL PAESAGGIO</b>	<b>ENTRATE</b>	<b>614.543,94</b>
<b>TOTALE RESPONSABILE SETTORE PATRIMONIO, AMBIENTE, UFFICIO DEL PAESAGGIO</b>	<b>USCITE</b>	<b>3.085.079,80</b>

## SETTORE SVILUPPO E CULTURA

**RESPONSABILE: Dott.ssa Gigliola Fanari**

RESPONSABILE - POSIZIONE ORGANIZZATIVA	Categoria Giuridica	Unità
Istruttore Direttivo	D	1

### PERSONALE IN DOTAZIONE ORGANICA DEL SERVIZIO PUBBLICA ISTRUZIONE, BENI E ATTIVITÀ CULTURALI, SPORT, TURISMO, SVILUPPO LOCALE

Profilo professionale	Categoria Giuridica	Unità	
Istruttore Direttivo	D	2	
Istruttore Tecnico di Marketing, Turismo e Comunicazione tempo parziale 50%	C	1	P.T. 50% con settore Sistemi Informativi
Istruttore	C	1	
Collaboratore Professionale	B3	1	

### RISORSE FINANZIARIE Servizio Pubblica Istruzione, Beni e Attività Culturali, Sport, Turismo, Sviluppo Locale

#### Servizio Pubblica Istruzione, Beni e Attività Culturali, Sport, Turismo, Sviluppo Locale, ENTRATE

Capitolo	Cod. Bilancio	Descrizione	Previsione 2015	
2010 / 0	2.01.2110-00	CONTRIBUTO LIBRI DI TESTO GRATUITI (ART.27 L.448/98)	20.195,67	
2031 / 0	2.02.2225-00	ASSEGN.FONDI REGION.PER LA BIBLIOT.COM.LE L.R.64/50	3.809,79	
2043 / 0	2.02.2375-00	INTERV.REGIONE DIRITTO ALLO STUDIO-FONDI INTEGRAT. L.R.31/84 CONTRIB.SERV.TRASPORTO	6.371,90	
2044 / 0	2.02.2400-00	BORSE DI STUDIO A SOSTEGNO DELLE SPESE SOSTENUTE DALLE FAMIGLIE	15.234,00	
3013 / 0	3.01.3175-00	PROVENTI DEI SERV.DI MENSA	78.000,00	



3013 / 2	3.01.3175-00	PROVENTI SERVIZI MENSA SCUOLE ELEMENTARI	38.500,00	
3013 / 3	3.01.3175-00	PROVENTI SERVIZI MENSA - RIMBORSO PASTI DOCENTI	12.684,80	
3014 / 0	3.01.3200-00	PROVENTI DEI SERV.PER ASSIST.SCOLASTICA - SCUOLABUS	8.000,00	
3060 / 0	3.02.3530-29	PROVENTI COMPENDIO MINERARIO DI MONTEVECCHIO	5.900,00	
<b>TOTALE</b>			<b>188.696,16</b>	

**Servizio Pubblica Istruzione, Beni e Attività Culturali, Sport, Turismo, Sviluppo Locale- USCITE**

Capitolo	Cod. Bilancio	Descrizione	Previsione 2015	
1352 / 2	1.04.01.05-15	SCUOLA MATERNA ED ELEMENTARE STATALE - TRASFERIMENTI	4.000,00	
1353 / 0	1.04.01.05-19	SCUOLA MATERNA NON STATALE - TRASFERIMENTI	4.250,00	
1366 / 5	1.04.02.05-15	FUNZIONAMENTO SCUOLE MATERNE ED ELEMENTARI - CONTRIBUTI	14.250,00	
1375 / 0	1.04.02.03-00	SCUOLA OBBLIGO TRASPORTI SCOLASTICI	56.627,57	
1375 / 1	1.04.02.02-00	SCUOLA OBBLIGO DIRITTO ALLO STUDIO - LIBRI DI TESTO GRATUITI	16.000,00	
1375 / 2	1.04.02.03-00	MENSA SCOLASTICA SCUOLA OBBLIGO	214.600,00	
1375 / 7	1.04.02.03-00	SCUOLE OBBLIGO RIMBORSI MENSA, TRASPORTI ECC	4.000,00	
1375 / 15	1.04.04.05-19	CONTRIBUTO WELFARE DELLO STUDENTE	6.371,90	
1386 / 5	1.04.03.05-15	FUNZIONAMENTO SCUOLE MEDIE - CONTRIBUTI	8.500,00	
1387 / 0	1.04.03.05-19	FORNITURA LIBRI DI TESTO GRATUITI (ART.27 L.448 DIRITTO ALLO STUDIO ) I	40.565,94	
1398 / 0	1.04.05.05-19	BORSE DI STUDIO SCUOLE SECONDARIE DI I E II GRADO	19.250,00	
1398 / 8	1.04.04.05-19	SCUOLE SUPERIORI RIMBORSO SPESE VIAGGIO	24.000,00	
1398 / 40	1.04.05.05-19	BORSE DI STUDIO A SOSTEGNO DELLE SPESE SOSTENUTE DALLE FAMIGLIE	30.652,33	





Capitolo	Cod. Bilancio	Descrizione	Previsione 2015	
1476 / 1	1.05.01.02-00	FUNZIONAM. BIBLIOTECA E ARCHIVIO COM.LE - MANTENIMENTO	2.500,00	
1476 / 10	1.05.01.02-00	CONTRIB.REGIONE PROGETTO GESTIONE BIBLIOTECA	3.809,79	
1477 / 0	1.05.01.05-15	ADESIONE SISTEMA BIBLIOTECARIO	8.500,00	
1478 / 20	1.05.01.03-00	GESTIONE E FUNZIONAMENTO SISTEMA MUSEALE COMUNALE E ARCHIVI	22.220,71	
1485 / 5	1.05.02.02-00	PROGETTO "NATI PER LEGGERE"	350,00	
1511 / 1	1.05.02.05-19	ATTIVITA' CULTURALI	24.960,00	
1573 / 0	1.09.01.05-04	ADESIONE CITTA' DEL MIELE	1.500,00	
1831 / 0	1.06.02.05-19	PROMOZIONE E DIFFUSIONE DELLO SPORT - CONTRIBUTI	29.340,62	
2078 / 3	1.07.01.05-19	CONTRIBUTI PER ATTIVITA' TURISTICHE GUSPINI TURISTICA	1.000,00	
2078 / 35	1.07.01.05-15	ADESIONE ASSOC.TERRA CRUDA	1.520,00	
2079 / 1	1.07.01.03-00	INTERVENTI NEL CAMPO DEL TURISMO BENI STORICO CULTURALI	2.000,00	
2079 / 11	1.07.01.03-00	BENI STORICO CULTURALI - RINNOVO DOMINI	250,00	
3584 / 19	2.11.06.06-00	PROGETTAZIONI, FRAZIONAMENTI ACCATASTAMENTI	1.258,41	
<b>TOTALE</b>			<b>542.277,27</b>	

<b>TOTALE RESPONSABILE SETTORE SVILUPPO E CULTURA</b>	<b>ENTRATE</b>	<b>188.696,16</b>
<b>TOTALE RESPONSABILE SETTORE SVILUPPO E CULTURA</b>	<b>USCITE</b>	<b>542.277,27</b>



## S SOCIO ASSISTENZIALE

*RESPONSABILE: Ass. Soc. Elisabetta Manunza*

RESPONSABILE - POSIZIONE ORGANIZZATIVA	Categoria Giuridica	n. posti in organico	n. posti al 01.10.2014
Istruttore Direttivo	D	1	

### PERSONALE IN DOTAZIONE ORGANICA DEL SERVIZIO SOCIALE PROFESSIONALE POLITICHE GIOVANILI

Profilo professionale			
Istruttore Direttivo – Assistente Sociale	D	1	
Istruttore	C	2	

### RISORSE FINANZIARIE Servizio Sociale Professionale Politiche Giovanili

#### SERVIZIO SOCIALE PROFESSIONALE POLITICHE GIOVANILI, ENTRATE

##### ENTRATE

Capitolo	Cod. Bilancio	Descrizione	Previsione 2015	
2026 / 34	2.02.2175-00	CONTRIBUTO REGIONE SERV.ASSIST.-PROGETT.RITORNARE A CASA	274.000,00	
2026 / 35	2.02.2175-00	CONTRIBUTO REGIONE PROGETT. PROGRAMMA CONTRASTO POVERTA' ESRT.	74.729,48	
2026 / 42	2.02.2307-00	SOSTEGNO ECONOMICO CARE GIVER	30.000,00	
2026 / 60	2.02.2306-00	TRASFERIMENTO REG.LE PROGETTI INCLUSIONE SOCIALE	26.345,00	
2026 / 70	2.02.2305-00	BONUS FAMIGLIA	4.000,00	
2029 / 30	2.02.2360-00	FUNZIONAMENTO UFFICIO DI PIANO	67.856,30	



Capitolo	Cod. Bilancio	Descrizione	Previsione 2015	
2029 / 40	2.02.2303-00	PROGETTI PER PERSONE SENZA FISSA DIMORA - TRASFERIMENTO REG.LE	40.555,02	
2029 / 55	2.05.2360-04	GESTIONE ASSOCIATA SERV. ASSISTENZA DOMICILIARE QUOTE COMUNI	368.903,06	
2029 / 65	2.05.2360-04	GESTIONE ASSOCIATA SERVIZIO EDUCATIVO MINORI - TRASF. COMUNI -	437.099,40	
2029 / 75	2.02.2360-00	UFFICIO DI PIANO - GESTIONE ASSOCIATA SERVIZI -	677.059,66	
2032 / 1	2.03.2261-00	PROVVIDENZE SERV. SOCIO-ASSISTENZIALI 02 - FUNZIONI DELEGATE	91.000,00	
2032 / 11	2.03.2266-00	CONTRIB.FAVORE CITTADINI AFFETTI DA NEOPLASIA L.R.9/2004 - FUNZIONI DELEGATE	50.000,00	
2033 / 1	2.03.2251-00	SERV. ASSISTENZA NEFROPATICI C/REGIONE L.R. 11/85 - FUNZIONI DELEGATE	103.000,00	
2035 / 1	2.03.2281-00	SERV.ASSIST.PIANI PERSON.SOSTEGNO PERSONE CON HANDICAP GRAVE L.162/98 - FUNZIONI DELEGATE	930.000,00	
2039 / 0	2.02.2350-00	ALTRE ATTRIB.DI FUNZ.L.R.VARIE=S 1897.5-1897.6-1898	5.000,00	
2039 / 2	2.02.2350-00	CONTRIBUTI REGIONE CANONI DI LOCAZIONE	41.000,00	
2039 / 4	2.02.2350-00	CONTRIBUTO REGIONALE ASSISTENZA SPECIALISTICA	32.091,90	
2039 / 5	2.02.2350-00	CONTRIB.REGIONE RETTE DI RICOVERO AI SOGGETTI HANDIC.	6.000,00	
2039 / 6	2.03.2351-00	CONTRIBUTI REGIONE TRASPORTO HANDICAPPATI - FUNZIONI DELEGATE	50.000,00	
2039 / 10	2.02.2296-00	TRASF. REG.LE SERVIZIO SOCIO EDUCATIVO PER LA FAMIGLIA	50.000,00	
2039 / 20	2.02.2297-00	TRASF. REG.LE RIABILITAZIONE GLOBALE	19.183,50	
2060 / 1	2.03.2626-00	PROVVIDENZE SERVIZI SOCIO ASSISTENZIALI 03 - FUNZIONI DELEGATE	150.000,00	
2076 / 0	2.05.2760-15	CONTRIBUTI DA ALTRI ENTI SETTORE PUBBLICO	173.000,00	
2079 / 0	2.05.2760-04	SERVIZIO INFORMACITTA' - COMPARTECIPAZIONE COMUNE DI GONNOSFANADIGA	9.000,00	
2090 / 0	2.05.2760-04	RIMBORSO COMUNI ASSOCIATI PLUS AI SENSI DEL COMMA 38 ART. 29 L.R. 27 FEBBRAIO 2015	151.175,35	



Capitolo	Cod. Bilancio	Descrizione	Previsione 2015	
3018 / 0	3.01.3225-00	PROVENTI DI SERV.SOCIALI DIVERSI - ASSISTENZA DOMICILIARE -	24.716,81	
3018 / 14	3.01.3325-00	C/AGGR.SOCIALE - PROGETTO GINNASTICA DOLCE - CONTRIBUZIONE UTENZA	3.000,00	
3018 / 15	3.01.3225-00	PROGETTO GINNASTICA DOLCE - CONTRIBUZIONE UTENZA	3.000,00	
3018 / 30	3.01.3225-00	PROVENTI SERVIZI SOCIALI - CENTRO LUDICO- EDUCATIVO PRIMA INFANZIA	5.000,00	
3047 / 10	3.01.3475-00	CONTRIBUZIONE COMUNITA' PROTETTA	154.468,00	
3047 / 30	3.01.3460-00	PROVENTI ABITARE ASSISTITO	77.352,00	
<b>TOTALE</b>			<b>4.128.535,48</b>	

### Servizio Sociale Professionale, Politiche Giovanili – USCITE

Capitolo	Cod. Bilancio	Descrizione	Previsione 2015	
1138 / 0	1.01.08.03-00	CONVENZIONE TRA IL COMUNE ED I CAF TERRITORIALI	800,00	
1876 / 1	1.10.04.05-19	INTERVENTI ASSISTENZIALI VARI - CINQUE PER MILLE IRPEF -	2.047,64	
1876 / 20	1.10.04.05-19	PROGETTI PER LA DOMICILIARIETA'	9.500,00	
1878 / 0	1.10.04.08-00	RIMBORSO SOMME NON DOVUTE O INCASSATE IN ECCESSO	4.200,00	
1882 / 10	1.10.04.03-00	COMUNITA' PROTETTA QUOTE UTENTI	154.468,00	
1883 / 10	1.10.04.03-00	COMUNITA' PROTETTA INTEGRAZIONE RETTE FONDI EX LR. 25/93	222.465,00	
1883 / 40	1.10.03.03-00	PROGETTO ABITARE ASSISTITO - QUOTA ENTE	72.408,00	
1883 / 41	1.10.03.03-00	PROGETTO ABITARE ASSISTITO - QUOTE UTENTI	77.352,00	
1886 / 0	1.10.04.05-19	PROVVIDENZE SERVIZI SOCIO ASSISTENZIALI 03.	150.000,00	



Capitolo	Cod. Bilancio	Descrizione	Previsione 2015	
1887 / 3	1.10.04.03-00	INSERIMENTO IN STRUTTURE SOCIO ASSISTENZ SOFFERENTI MENTALI.	19.042,37	
1888 / 0	1.10.04.05-19	PROVVIDENZE SERVIZI SOCIO ASSISTENZIALI 01.	103.000,00	
1889 / 11	1.10.04.05-19	CONTRIBUTI SERVIZI SOCIO ASSISTENZIALI 06 - economia irap -	25.012,85	
1890 / 2	1.10.04.03-00	SERVIZIO DI ASSISTENZA SPECIALISTICA	9.052,57	
1890 / 3	1.10.04.03-00	CONTRIBUTO REGIONALE ASSISTENZA SPECIALISTICA	32.091,90	
1890 / 7	1.10.04.03-00	SERVIZIO SOCIO EDUCATIVO	50.000,00	
1890 / 17	1.10.04.03-00	SERVIZIO SOCIO EDUCATIVO - CONTRIBUZIONE UTENZA	5.000,00	
1890 / 33	1.10.04.05-19	PROGETTO RITORNARE A CASA QUOTA ENTE	56.754,43	
1890 / 34	1.10.04.05-19	CONTR.REGIONE PROGETT.RITORNARE A CASA	404.947,34	
1890 / 36	1.10.04.05-19	PROVVIDENZE SERVIZI SOCIO ASSISTENZIALI 10 – SUSSIDI ECONOMICI	74.729,48	
1890 / 42	1.10.04.05-19	SOSTEGNO ECONOMICO CARE GIVER	30.000,00	
1890 / 51	1.10.04.03-00	TUTORAGGIO INCLUSIONE SOCIALE	12.000,00	
1890 / 52	1.10.04.05-19	INCLUSIONE SOCIALE	14.345,00	
1890 / 53	1.10.02.03-00	PROGETTO "RIABILITAZIONE GLOBALE"	19.183,50	
1891 / 0	1.10.04.03-00	ASSISTENZA DOMICILIARE	72.043,86	
1891 / 10	1.10.04.03-00	ASSISTENZA DOMICILIARE CONTRIBUZIONE UTENZA	24.716,81	
1892 / 0	1.10.04.03-00	SERVIZIO SOCIO EDUCATIVO	97.266,51	
1894 / 0	1.10.04.03-00	SERVIZIO INFORMA GIOVANI	17.000,00	
1894 / 1	1.10.04.03-00	SERVIZIO INFORMAGIOVANI QUOTA COMPARTICIPAZIONE ALTRI ENTI	9.000,00	
1895 / 1	1.10.04.05-19	PROVVIDENZE SERVIZI SOCIO ASSISTENZIALI 07	8.933,00	



Capitolo	Cod. Bilancio	Descrizione	Previsione 2015	
1895 / 10	1.10.04.05-19	PROVVIDENZE SERVIZI SOCIO ASSISTENZIALI 08	17.682,16	
1895 / 20	1.10.04.03-00	SERVIZIO EDUCATIVO MINORATI SENSORIALI	33.000,00	
1897 / 1	1.10.04.03-00	INSERIMENTO MINORI IN FAMIGLIA , CASA FAMIGLIA O ISTITUTI	20.704,00	
1897 / 6	1.10.04.05-19	ASSIST.PSICOSOCIALE RETTE HANDICAPPATI C/REGIONE	6.000,00	
1897 / 7	1.10.04.05-19	SERVIZIO TRASPORTO HANDICAPPATI C/REGIONE	50.000,00	
1897 / 8	1.10.04.05-19	CONTRIBUTI CANONI DI LOCAZIONE C/REGIONE	41.000,00	
1897 / 13	1.10.04.03-00	CENTRO DI AGGREGAZIONE SOCIALE POLIVALENTE	80.731,42	
1897 / 14	1.10.04.03-00	CAS - PROGETTO GINNASTICA DOLCE - CONTRIBUZIONE UTENZA	6.000,00	
1898 / 0	1.10.04.05-19	SPESE INTERVENTO FAVORE EMIGRATI E VARIE	5.000,00	
1905 / 0	1.10.04.05-19	PROVVIDENZE SERVIZI SOCIO ASSISTENZIALI 02	91.000,00	
1905 / 10	1.10.04.05-19	PROVVIDENZE SERVIZI SOCIO ASSISTENZIALI 09	50.000,00	
1906 / 0	1.10.04.05-19	INTERVENTI SOCIO ASSISTENZIALI - 04	805.751,01	
1906 / 1	1.10.04.03-00	INTERVENTI SOCIO ASSISTENZIALI - 05	150.000,00	
1910 / 10	1.10.04.03-00	HOME CARE PREMIUM 2014 - SPESE DI GESTIONE	80.612,67	
1910 / 20	1.10.04.01-00	HOME CARE PREMIUM 2014 - PERSONALE	92.387,33	
1913 / 70	1.10.04.05-19	BONUS FAMIGLIA	4.000,00	
1915 / 2	1.10.04.03-00	INTEGRAZIONE E POTENZIAMENTO SSP COMUNALI	19.858,82	
1915 / 11	1.10.04.03-00	PROGETTO POTENZIAMENTO PUA/UVT	32.325,37	
1915 / 23	1.10.04.05-19	PROGETTO "NE' DI FAME NE' DI FREDDO"	42.308,78	
1915 / 50	1.10.04.03-00	GESTIONE ASSOCIATA SERVIZIO DI ASSISTENZA DOMICILIARE	218.948,87	
1915 / 55	1.10.04.03-00	GESTIONE ASSOCIATA SERVIZIO DI ASSISTENZA DOMICILIARE	368.903,06	
1915 / 60	1.10.04.03-00	GESTIONE ASSOCIATA SERVIZIO EDUCATIVO MINORI E ASSIST. SPECIALISTICA	507.750,27	



Capitolo	Cod. Bilancio	Descrizione	Previsione 2015	
1915 / 65	1.10.04.03-00	GESTIONE ASSOCIATA SERVIZIO EDUCATIVO - TRASF. COMUNI -	437.099,40	
1915 / 72	1.10.04.05-19	PROGETTI PER PERSONE SENZA FISSA DIMORA	40.555,02	
1915 / 75	1.10.04.03-00	PERSONALE UFFICIO DI PIANO - ASS.- SOC.-	9.300,00	
1915 / 80	1.10.04.01-20	PERSONALE UFFICIO DI PIANO E COORD.	71.631,98	
1915 / 91	1.10.04.03-00	SPESE DI GESTIONE UFFICIO DI PIANO	5.000,00	
1915 / 96	1.10.04.03-00	PROGETTO INTEGRATO FINALIZZATO AL SOSTEGNO E ALLA RESPONSABILITA' DI CURA DELLE FAMIGLIE	2.276,02	
1915 / 98	1.10.04.03-00	GESTIONE ASSOCIATA PLUS - PROGETTO GIOVANI	57.021,51	
91875 / 50	1.10.04.03-00	F.P.V. BILANCIO SOCIALE	6.000,00	
91915 / 11	1.10.04.03-00	F.P.V. PROGETTO POTENZIAMENTO PUA/UVT	40.525,00	
<b>TOTALE</b>			<b>5.170.732,95</b>	

<b>TOTALE RESPONSABILE SETTORE SOCIO ASSISTENZIALE</b>	<b>ENTRATE</b>	<b>4.128.535,48</b>
<b>TOTALE RESPONSABILE SETTORE SOCIO ASSISTENZIALE</b>	<b>USCITE</b>	<b>5.170.732,95</b>



## SETTORE POLIZIA LOCALE

*RESPONSABILE: Com.te Danilo Cadeddu*

### RESPONSABILE - POSIZIONE ORGANIZZATIVA

Istruttore Direttivo D 1

### PERSONALE IN DOTAZIONE ORGANICA DEL SERVIZIO POLIZIA LOCALE

Profilo professionale	Categoria Giuridica	
Istruttore Direttivo	D	1
Agente di Polizia	C	9
Operatore qualificato	B	1

### RISORSE FINANZIARIE Servizio Polizia Locale

#### Servizio Polizia Locale - ENTRATE

Capitolo	Cod. Bilancio	Descrizione	Previsione 2015	Responsabile Centro di Incasso
2065 / 0	2.02.2680-00	CONTRIBUTO REGIONE LOTTA AL RANDAGISMO	11.300,00	
3008 / 0	3.01.3125-00	SANZIONI AMMINISTR. VIOLAZ. C.D.S. E REGOLAM.COM.LI ORDIN.ECC.	30.000,00	
3066 / 0	3.02.3575-29	PROVENTI DI TAGLI ORDINARI DI BOSCHI	11.000,00	
<b>TOTALE</b>			<b>52.300,00</b>	

#### Servizio Polizia Locale - USCITE

Capitolo	Cod. Bilancio	Descrizione	Previsione 2015	
1265 / 0	1.03.01.02-00	VESTIARIO PERSONALE POLIZIA MUNICIPALE	6.000,00	
1268 / 0	1.03.01.02-00	FUNZIONAMENTO UFFICIO POLIZIA MUNICIPALE	7.000,00	





1268 / 1	1.03.01.03-00	SERVIZI FUNZIONAMENTO UFFICIO POLIZIA MUNICIPALE	3.500,00	
1268 / 2	1.03.01.02-00	SPESE MANTENIMENTO UFFICI POLIZIA MUNICIPALE	3.000,00	
1268 / 3	1.03.01.03-00	FUNZIONAMENTO UFFICI POLIZIA MUNICIPALE - CANONI	5.000,00	
1268 / 11	1.03.01.03-00	FUNZIONAMENTO UFFICI POLIZIA MUNICIPALE TELEMATICA-COMUNICAZIONE	3.300,00	
1268 / 20	1.03.01.03-00	MECCANIZZAZIONE VERBALI SANZIONE CDS	2.000,00	
1270 / 0	1.03.01.03-00	COMMISSIONE COM.LE VIGILANZA LOCALI PUBBLICO SPETTACOLO	500,00	
1630 / 0	1.09.06.03-00	SERVIZIO VIGILANZA CANI RANDAGI FINANZ.REGIONALE	5.000,00	
1630 / 1	1.09.06.03-00	SPESE PER LA LOTTA AL RANDAGISMO	41.000,00	
1630 / 2	1.09.06.02-00	LOTTA AL RANDAGISMO	2.000,00	
1933 / 2	1.08.01.02-00	SPESE PER LA SEGNALETICA STRADALE	8.500,00	
<b>TOTALE</b>			<b>86.800,00</b>	

<b>TOTALE RESPONSABILE SETTORE POLIZIA LOCALE</b>	<b>ENTRATE</b>	<b>52.300,00</b>
<b>TOTALE RESPONSABILE SETTORE POLIZIA LOCALE</b>	<b>USCITE</b>	<b>86.800,00</b>